



FRIENDLY TRIP TRAVEL เที่ยวสนุกทุกทริป..กับเพื่อนสี่ทวีปทราเวล

790/63 ม.วิเศษสุขนคร16 ถ.ประชาธิปไตย ซ.ประชาธิปไตย90

ใบอนุญาตประกอบธุรกิจนำเที่ยว เลขที่ 11/09074

ต.บ้านคลองสวน อ.พระสมุทรเจดีย์ จ.สมุทรปราการ 10290

Friendlytrip Friendlytriptravel

Private Tour เริ่ม 2 ท่าน | ทัวร์ Summer Camp & ศึกษาดูงานต่างประเทศ | วิชาต่างประเทศ

063-919-4669, 02-409-2373

friendlytriptravel@gmail.com



FTT2872 ทัวรี่ยุโรป Journey Dream อิตาลี สวิตเซอร์แลนด์ ฝรั่งเศส 9 วัน 6 คืน



IQR45

Journey Dream 9วัน 6คืน
ITALY SWISS FRANCE
โรม ปิซ่า มิลาน จุงเฟรา ลูเซิร์น ปารีส



เดินทาง

มีนาคม 67

สายการบิน QATAR AIRWAYS (QR)

น้ำหนักกระเป๋า 25 KG

เริ่มต้นเพียง

85,888

อิตาลี โคลอสเซียม หอเอนปิซ่า เมืองมิลาน ทะเลสาบโคโม
สวิต นั่งรถไฟและกระเช้า Eiger Express พิชิตยอดเขาจุงเฟรา
"TOP OF EUROPE" สิงโตหินแกะสลัก สะพานไม้ชาเปล
ฝรั่งเศส หอไอเฟล พิพิธภัณฑ์ลูฟร์ ล่องแม่น้ำแซน ช้อปปิ้งย่านดังปารีส

Journey Dream Italy Switzerland France

เที่ยว... อิตาลี สวิตเซอร์แลนด์ ฝรั่งเศส 9 วัน 6 คืน

- อิตาลี** นครวาติกัน มหาวิหารเซนต์ปีเตอร์ โคลอสเซียม น้ำพุเทรวี่ มหาวิหารแห่งมิลาน
- สวิต** 1 ใน 7 สิ่งมหัศจรรย์ของโลก หอเอนปิซ่า, ช้อปปิ้งห้างกิลเลรีอวิตโตริโยเอมานูเอเลเชคอนโด
- สวิต** นั่งรถไฟและกระเช้า Eiger Express พิชิต ยอดเขาจุงเฟรา "TOP OF EUROPE"
- ฝรั่งเศส** ช้อปปิ้งเมืองชุก เที่ยวเมืองลูเซิร์น สะพานไม้ชาเปล สิงโตหินแกะสลัก
- ฝรั่งเศส** เมืองปารีส ชม หอไอเฟล ประตูชัยฝรั่งเศส พิพิธภัณฑ์ลูฟร์ ถนนฌ็องเซลิเซ่



FRIENDLY TRIP TRAVEL เที่ยวสนุกทุกทริป..กับเพื่อนสี่ที่รียทราเวล

790/63 ม.วิเศษสุขนคร16 ถ.ประชาธิปไตย ซ.ประชาธิปไตย90

ใบอนุญาตประกอบธุรกิจนำเที่ยว เลขที่ 11/07071

ต.บ้านคลองสวน อ.พระสมุทรเจดีย์ จ.สมุทรปราการ 10290

Friendlytrip Friendlytriptravel

Private Tour เริ่ม 2 ท่าน | ทัวร์ Summer Camp & ศึกษาดูงานต่างประเทศ | วิชาต่างประเทศ

063-919-4669, 02-409-2373

friendlytriptravel@gmail.com



ห้างแกลเลอรี ลาฟาแยตต์ ห้างหรูที่มีชื่อเสียงมากที่สุดแห่งหนึ่งของปารีส

เดินทางโดยสายการบิน **QATAR AIRWAYS (QR)**

น้ำหนักสัมภาระโหลดใต้ท้องเครื่อง **25 กก. / CARRY ON 7 กก.**

| วันเดินทาง | ราคาผู้ใหญ่ (บาท) | ราคาเด็ก 2-11 ปี (บาท) | เด็ก 2-11 ปี ไม่เสริมเตียง (บาท) | พักเดี่ยว / เดินทาง กำนเดี่ยว เพิ่ม (บาท) | ที่นั่ง | หมายเหตุ |
|--|-------------------|---------------------------------------|----------------------------------|---|---------|----------|
| 19-27 มีนาคม 67 | 85,888 | ไม่มีราคาเด็ก | 78,388 | 14,500 | 25 | |
| 27 มีนาคม - 04 เมษายน 67 | 85,888 | (Infant ไม่เกิน 2 ปี ราคา 14,500 บาท) | 78,388 | 14,500 | 25 | |
| >> ราคาทัวร์ ไม่รวม ค่าวีซ่าและค่าบริการ 5,500 บาท << | | | | | | |

| วันที่ | โปรแกรมท่องเที่ยว | เช้า | เที่ยง | เย็น | โรงแรม |
|--------|--|------|--------|------|---|
| 1 | ทำอากาศยานนานาชาติสุวรรณภูมิ - ทำอากาศยานนานาชาติอัมมัด แวะพักเปลี่ยนเครื่อง QR835 BKK-DOH 19.10-22.35 | | | | |
| 2 | ทำอากาศยานนานาชาติอัมมัด - ทำอากาศยานเลโอดาร์โน ดาร์วินซี ประเทศอิตาลี QR115 DOH-FCO 02.30-06.45 - นครวาติกัน - มหาวิหารเซนต์ปีเตอร์ - St.Peter's Square - กรุงโรม - โคลอสเซียม - น้ำพุเทรวี่ - บันไดสเปน - ชิอปปิง ถนน Via Condotti - เมืองปิซา | | 🍴 | 🍴 | Hotel Galilei หรือระดับใกล้เคียงกัน |
| 3 | เมืองปิซ่า - หอเอนปิซ่า - มหาวิหารปิซ่า - Pisa Baptisty of St. John - เมืองมิลาน - พระราชวังมิลาน - ห้างกาลเลรีอา วิตโตรียเอมานูเอเลเชคอนโด | 🍴 | 🍴 | 🍴 | UNAHOTELS Expo Fiera Milano หรือระดับใกล้เคียงกัน |
| 4 | เมืองโคโม - ทะเลสาบโคโม - เมืองซุก - Lohri AG Store - ลูเซิร์น - ลิงโตหินแกะสลัก - ชมสะพานไม้ชาเปลา - Schwanenplatz | 🍴 | 🍴 | 🍴 | Holiday Inn Express Luzern - Neuenkirch หรือระดับใกล้เคียงกัน |
| 5 | กรินเดลวัลด์ - สถานีไอเกอร์เกลตเซอร์ - ยอดเขาจุงเฟรา - ปราสาทน้ำแข็ง - อัลไพน์ เซนเซชัน - สฟิงซ์ฮอลล์ - เมืองดีจอง | 🍴 | 🍴 | 🍴 | ibis Dijon Centre Clemenceau หรือระดับใกล้เคียงกัน |
| 6 | เมืองดีจอง - เมืองทรวี่ - เมืองปารีส - หอไอเฟล - ประตูชัยฝรั่งเศส - ถนนฌ็องเซลิเซ่ | 🍴 | 🍴 | 🍴 | Hôtel Forest Hill Meudon-Vélizy หรือระดับใกล้เคียงกัน |



FRIENDLY TRIP TRAVEL เที่ยวสนุกทุกทริป..กับเพื่อนสี่ทวีปทราเวล

790/63 ม.วิเศษสุขนคร16 ถ.ประชาธิปไตย ซ.ประชาธิปไตย90

ต.บ้านคลองสวน อ.พระสมุทรเจดีย์ จ.สมุทรปราการ 10290

Private Tour เริ่ม 2 ท่าน | ทัวร์ Summer Camp & ศึกษาดูงานต่างประเทศ | วิชาต่างประเทศ

☎ 063-919-4669, 02-409-2373

✉ friendlytriptravel@gmail.com

ใบอนุญาตประกอบธุรกิจนำเที่ยว เลขที่ 11/09074

Facebook: Friendlytrip Instagram: Friendlytriptravel



| | | | | |
|---|--|---|---|--|
| 7 | พิพิธภัณฑ์ลูฟวร์ - ห้างปลอดภาษี Benlux Louvre duty free - ห้างลาฟาแยตต์ - ล่องเรือแม่น้ำแซน โดย บาโต มุช - เอาท์เล็ท ลาวาลล์ | 📍 | 📍 | Hôtel Forest Hill Meudon-Vélizy หรือระดับใกล้เคียงกัน |
| 8 | นั่งรถกระเช้าไฟฟ้า Funicular Montmartre - มหาวิหารซาเคร-เกอร์ บาซิลิกา - ทำอากาศยานนานาชาติปารีส-ชาร์ล เดอ โกล - ทำอากาศยานนานาชาติอบูดาบี แวะเปลี่ยนเครื่อง QR040 CDG-DOH 15.15-23.45 | 📍 | | |
| 9 | ทำอากาศยานนานาชาติอบูดาบี - ทำอากาศยานนานาชาติสุวรรณภูมิ ประเทศไทย QR836 DOH-BKK 02.20-12.50 | | | |

FLIGHT:

DEPARTURE: QR835 BKK-DOH 19.10-22.35 / QR115 DOH-FCO 02.30-06.45

RETURN : QR040 CDG-DOH 15.15-23.45 / QR836 DOH-BKK 02.20-12.50



วันที่หนึ่ง

ทำอากาศยานนานาชาติสุวรรณภูมิ - ทำอากาศยานนานาชาติอามัด แวะพักเปลี่ยนเครื่อง

- 16.00 น. พร้อมกัน ณ ทำอากาศยานนานาชาติสุวรรณภูมิ อาคารผู้โดยสารระหว่างประเทศขาออกชั้น 4 เคาน์เตอร์ สายการบิน QATAR AIRWAYS (QR) โดยมีเจ้าหน้าที่บริษัทฯ คอยต้อนรับและอำนวยความสะดวกด้านเอกสาร
- 19.10 น. นำท่านเดินทางสู่ นครวาติกัน ประเทศอิตาลี โดย สายการบิน QATAR AIRWAYS (QR) เที่ยวบินที่ QR835
- 22.35 น. เดินทางถึง ทำอากาศยานนานาชาติอามัด ประเทศกาตาร์ **แวะพักเปลี่ยนเครื่อง**

วันที่สอง

ทำอากาศยานนานาชาติอามัด - ทำอากาศยานเลโอดาร์โน ดาร์วินซี ประเทศอิตาลี - นครวาติกัน - มหาวิหารเซนต์ปีเตอร์ - St.Peter's Square - กรุงโรม โคลอสเซียม - น้ำพุเทรวี - บันไดสเปน - ซ็อบบิง ถนน Via Condotti - เมืองปิซา

- 02.30 น. นำท่านเดินทางสู่ทำอากาศยานเลโอดาร์โน ดาร์วินซี ประเทศอิตาลี เที่ยวบินที่ QR115
- 06.45 น. เดินทางถึง ทำอากาศยานเลโอดาร์โน ดาร์วินซี ประเทศอิตาลี นำท่านผ่านขั้นตอนการตรวจคนเข้าเมืองและพิธีการทางศุลกากร (เวลาท้องถิ่นช้ากว่าประเทศไทย 5 ชั่วโมง) ตรวจสอบรับสัมภาระเรียบร้อยแล้วนำท่านขึ้นรถโค้ชปรับอากาศ จากนั้นนำท่านเดินทางสู่ นครวาติกัน (Vatican City) (ระยะทาง 28 กม./45 นาที) ศูนย์กลางของศาสนาคริสต์นิกายโรมันคาทอลิก เป็นเมืองแห่งศาสนจักรและที่ประทับของพระสันตะปาปา ประมุขสูงสุดแห่งศาสนา หรือ "โป๊ป" ถ่ายรูปด้านนอก มหาวิหารเซนต์ปีเตอร์ (St.Peter Basilica) แห่งนครรัฐวาติกัน ที่งดงามด้วยศิลปะในยุคเรเนซองส์ ใช้เวลาสร้างถึง 150 ปี ด้านหน้ามหาวิหารเป็นลานกว้างเรียกว่า St.Peter's Square ประกอบไปด้วยน้ำพุ





FRIENDLY TRIP TRAVEL เที่ยวสนุกทุกทริป..กับเพื่อนสี่ทวีปทราเวล

790/63 ม.วิเศษสุขนคร16 ถ.ประชาธิปไตย ซ.ประชาธิปไตย90

ใบอนุญาตประกอบธุรกิจนำเที่ยว เลขที่ 11/090791

ต.บ้านคลองสวน อ.พระสมุทรเจดีย์ จ.สมุทรปราการ 10290

Friendlytrip Friendlytriptravel

Private Tour เริ่ม 2 ท่าน | ทัวร์ Summer Camp & ศึกษาดูงานต่างประเทศ | วิชาต่างประเทศ

☎ 063-919-4669, 02-409-2373

✉ friendlytriptravel@gmail.com



2 ด้าน และเสาโอเบลิสก์ 1 ต้น ล้อมรอบไปด้วยเหล่าเทพเทวabenหลังคาและกำแพงสูง (ค่าทัวร์ไม่รวมค่าเข้า Vatican Museum และ Sistine Chapel) จากนั้นนำท่านเดินทางสู่ กรุงโรม (Rome) (ระยะทาง 6 ก.ม./ 20 นาที) เมืองหลวงของประเทศอิตาลี เป็นเมืองหลวงและเมืองที่ใหญ่ที่สุดของแคว้นลาซิโอ นำท่านถ่ายภาพด้านนอก โคลอสเซียม (Colosseum) เป็นสนามกีฬากลางแจ้งขนาดใหญ่ตั้งอยู่ใจกลางกรุงโรม 1 ใน 7 สิ่งมหัศจรรย์ของโลก ก่อด้วยอิฐและหินทรายวัดโดยรอบได้ประมาณ 527 เมตร สูง 57 เมตร

เที่ยง

☎ รับประทานอาหารเที่ยง (มื้อที่1)

นำท่านสู่ น้ำพุเทรวี่ (Trevi Fountain) เป็นลานน้ำพุและอนุสรณ์สถานที่จัดได้ว่าสวยงามและมีชื่อเสียงที่สุดแห่งหนึ่งของโลก โดยนอกจากในเรื่องของความสวยงามแล้วที่นี่ยังมีเรื่องเกี่ยวกับความเชื่อเกี่ยวกับการโยนเหรียญอธิษฐานและเป็นน้ำพุแบบบาโรกที่ใหญ่ที่สุดในกรุงโรม บันไดสเปน (Spanish steps) เป็นบันไดที่กว้างที่สุดและยาวที่สุดในทวีปยุโรป ถูกเรียกชื่อตามสถานทูตสเปน จตุรัสนี้ยังต่อตรงกับถนน Via Condotti ที่เต็มไปด้วยร้านแบรนด์เนมมากมาย ทั้ง Dior, Prada, Gucci, Valentio, Versace, Fendi, Ferragamo, Cartier, Bulgari และอื่นๆ

อิสระ-ซอปปิง ถนน Via Condotti ที่เต็มไปด้วยร้านแบรนด์เนมมากมาย ทั้ง Dior, Prada, Gucci, Valentio, Versace, Fendi, Ferragamo, Cartier, Bulgari, Rimowa, Longchamp, Furla, Tod's Ferragamo Armani, Tag Heuer, Tissot และอื่นๆ เป็นต้น

จากนั้นนำท่านเดินทางสู่ เมืองปิซา (Pisa) (ระยะทาง 355 ก.ม. / 6 ชม.) เป็นเมืองที่เป็นที่รู้จักอย่างดีเกี่ยวกับ หอเอนเมืองปิซาซากโบราณวัตถุของเมืองที่ยังหลงเหลือจากศตวรรษที่ 5 ก่อนคริสตกาล เป็นเมืองที่เคยมีความสำคัญมากด้านการค้าขายในแถบทะเลเมดิเตอร์เรเนียน



เย็น

☎ รับประทานอาหารเย็น (มื้อที่2)

ที่พัก: Hotel Galilei หรือระดับใกล้เคียงกัน

(ชื่อโรงแรมที่ท่านพักทางบริษัทจะทำการแจ้งพร้อมใบนัดหมาย 5-7 วัน ก่อนวันเดินทาง)

วันที่สาม

เมืองปิซา - หอเอนปิซา - มหาวิหารปิซา - Pisa Baptisty of St. John - เมืองมิลาน - พระราชวังมิลาน - ห้างกัลเลรีอาวิตโตริโอเอมานูเอเลเซคอนโด



FRIENDLY TRIP TRAVEL เที่ยวสนุกทุกทริป..กับเพื่อนสี่ทวีปทราเวล

790/63 ม.วิเศษสุขนคร16 ถ.ประชาธิปไตย ซ.ประชาธิปไตย90

ใบอนุญาตประกอบธุรกิจนำเที่ยว เลขที่ 11/09074

ต.บ้านคลองสวน อ.พระสมุทรเจดีย์ จ.สมุทรปราการ 10290

Friendlytrip Friendlytriptravel

Private Tour เริ่ม 2 ท่าน | ทัวร์ Summer Camp & ศึกษาดูงานต่างประเทศ | วิชาต่างประเทศ

☎ 063-919-4669, 02-409-2373

✉ friendlytriptravel@gmail.com



เช้า

☉ รับประทานอาหารเช้า ณ โรงแรม **(มือที่3)**

นำท่านเก็บภาพความประทับใจ และถ่ายรูป 1 ใน 7 สิ่งมหัศจรรย์ของโลกหอเอนปิซ่า (Leaning Tower of Pisa) หอเอนปิซ่าที่สร้างขึ้นเพื่อเป็นหอระฆังแห่งวิหารประจำเมือง แต่เพียงการเริ่มต้นของการสร้างถึงบริเวณชั้น 3 ก็เกิดการทรุดตัวและต้องหยุดการก่อสร้างจนถัดมาอีก 100 ปี ถึงได้สร้างต่อจนเสร็จสมบูรณ์และยังเป็นสถานที่กาลิเลโอ เคยมาพิสูจน์เรื่องแรงโน้มถ่วงของโลก และการตกของวัตถุด้วย **มหาวิหารปิซ่า (Cathedral of Pisa)** มหาวิหารที่สวยงามที่สุดในลักษณะโรมันเนสก์ แสดงให้เห็นจากซ้ายหอคีลจุ่ม กลางตัวมหาวิหาร และขวาหอระฆัง ตัวมหาวิหารเป็นผังกางเขน มีมุขท้ายวัด และตกแต่งซุ้มโค้งรอบวัดภายนอกเป็นแบบแถบหินอ่อน สลับสีทางขวาง ซึ่งกลายมาเป็นแบบที่เรียกว่า "ลักษณะปิซ่า"และโดมรูปไข่ และ **Pisa Baptistry of St. John** เป็นอาคารทางศาสนาคริสต์นิกายโรมันคาทอลิก



เที่ยง

☉ รับประทานอาหารเที่ยง **(มือที่4)**

นำท่านเดินทางต่อไปยังจุดศูนย์กลางของ **เมืองมิลาน (ระยะทาง 281 กม. / 4.30 ชม.)** หรือที่คนอิตาลีเรียกว่า **มิลานโน้ (Milano)** เป็นเมืองหลวงทางแฟชั่นของโลกแข่งกับปารีสในประเทศฝรั่งเศสเป็นศูนย์กลางทางธุรกิจของอิตาลี นอกจากนั้นยังมีภาพวาดเพรสโกที่มีชื่อเสียงโด่งดัง และโรงละครโอเปร่าอันลือชื่อ เป็นต้น จากนั้นนำท่านถ่ายรูปด้านนอก **มหาวิหารแห่งมิลาน (Duomo di Milano)** มหาวิหารนี้สร้างด้วยสถาปัตยกรรมแบบโกธิคที่ถือว่ามีความใหญ่โตเป็นอันดับสามของโลก ใช้เวลาสร้างเสร็จกว่า 400 ปี ด้านนอกมี



หลังคายอดเรือแหลมที่ทำจากหินอ่อนจำนวน 135 ยอด และมีรูปปั้นหินอ่อนจากสมัยต่างๆ กว่า 2,245 ชิ้น ยอดที่สูงที่สุดมีรูปปั้นทองขนาด 4 เมตร ของพระแม่มาดอนน่าเป็นสง่า **พระราชวังมิลาน (Royal Palace of Milan)** เป็นที่ตั้งของรัฐบาลในเมืองมิลานเป็นเวลาหลายศตวรรษ ปัจจุบันทำหน้าที่เป็นศูนย์วัฒนธรรมและเป็นที่ตั้งของนิทรรศการศิลปะระดับนานาชาติ ครอบคลุมพื้นที่กว่า 7,000 ตารางเมตร และเป็นที่ยังจัดแสดงงานศิลปะสมัยใหม่และร่วมสมัย และคอลเล็กชันที่มีชื่อเสียงโดยร่วมมือกับพิพิธภัณฑ์และสถาบันทางวัฒนธรรมที่มีชื่อเสียงจากทั่วโลกเป็นประจำ **อิสระชอบปิ้งที่ ห้างกัลเลรีอาวิตโตริโอเอมานูเอเลเชคอนโด (Galleria Vittorio Emanuele II)** เป็นหนึ่งในศูนย์การค้าที่เก่าแก่ที่สุดในโลก มีลักษณะเป็นทางเดินและอาคารขนาบ 4 ชั้น คลุมด้วยหลังคาทรงโค้ง ตั้งอยู่ในใจกลางเมืองมิลาน



FRIENDLY TRIP TRAVEL เที่ยวสนุกทุกทริป..กับเพื่อนสี่ทวีปทราเวล

790/63 ม.วิเศษสุขนคร16 ถ.ประชาธิปไตย ซ.ประชาธิปไตย90

ใบอนุญาตประกอบธุรกิจนำเที่ยว เลขที่ 11/09071

ต.บ้านคลองสวน อ.พระสมุทรเจดีย์ จ.สมุทรปราการ 10290

Friendlytrip Friendlytriptravel

Private Tour เริ่ม 2 ท่าน | ทัวร์ Summer Camp & ศึกษาดูงานต่างประเทศ | วิชาต่างประเทศ

063-919-4669, 02-409-2373

friendlytriptravel@gmail.com



เย็น ๑๐ รับประทานอาหารเย็น (มื้อที่5)

ที่พัก: UNAHOTELS Expo Fiera Milano หรือระดับใกล้เคียงกัน
(ชื่อโรงแรมที่ท่านพักทางบริษัทจะทำการแจ้งพร้อมใบนัดหมาย 5-7 วัน ก่อนวันเดินทาง)

วันที่สี่ เมืองโคโม- ทะเลสาบโคโม – เมืองซุก - Lohri AG Store – ลูเซิร์น – สิงโตหินแกะสลัก – ชมสะพานไม้ขาเปลา – Schwanenplatz

เช้า ๑๐ รับประทานอาหารเช้า ณ โรงแรม (มื้อที่6)

นำท่านเดินทางสู่ เมืองโคโม (Como) (ระยะทาง 51 กม. / 1.30 ชั่วโมง) เป็นเมืองในแคว้นลอมบาร์เดีย ประเทศอิตาลี ตั้งอยู่บริเวณพรมแดนกับประเทศสวิตเซอร์แลนด์ โคโมเป็นเมืองที่ตั้งอยู่ในเทือกเขาแอลป์ ทิศเหนือของเมืองอยู่ติดกับทะเลสาบโคโม ถือเป็นเมืองท่องเที่ยวยอดนิยมแห่งหนึ่ง เป็นแหล่งรวมชิ้นงานศิลปะชื่อดัง, มีโบสถ์, พิพิธภัณฑ์, สวน, โรงละคร, วังเก่าอยู่มากมาย พาทุกท่านไปเก็บภาพความประทับใจกับ ทะเลสาบโคโม (Lake Como) ขึ้นชื่อว่าเป็นทะเลสาบที่สวยงามที่สุดในโลก ตั้งอยู่ใน แคว้นลอมบาร์เดีย(Lombardy) ไม่ไกลจากเมืองมิลาน (Milan) เท่าไรนัก ด้วยความยาวโดยรอบบวกกับพื้นที่รอบๆ ทะเลสาบถึง 146 ตารางกิโลเมตร จึงทำให้ทะเลสาบแห่งนี้กลายเป็นทะเลสาบที่ใหญ่ที่สุดเป็นอันดับ 3 ของประเทศอิตาลี และยังเป็นทะเลสาบที่ลึกที่สุดเป็นอันดับ 5 ในยุโรป ด้วยความลึกกว่า 400 เมตร รูปร่างลักษณะเฉพาะของทะเลสาบโคโมทำให้มันถึง Y ที่กลับด้านที่โด่งดังไปทั่วโลก เป็นผลมาจากการละลายของธารน้ำแข็งรวมกับการกัดเซาะของแม่น้ำ Adda โบราณ ทำให้เกิดทางแยกเป็นตัว Y และยังเป็นทะเลสาบมีทิวทัศน์ที่งดงามที่สุดแห่งหนึ่งในโลก จากนั้นนำท่านเที่ยวชม เมืองซุก (ZUG) (ระยะทาง 202 กม. / 3 ชม.) เป็นเมืองที่ร่ำรวยที่สุดในประเทศ และซุกเป็นเมืองที่ติดอันดับหนึ่งในสิบของโลกเมืองที่สะอาดที่สุด เป็นเมืองเก่าที่คงความสวยงามของพื้นหินแบบยุโรปในยุคกลางจะหลงรักเมืองนี้ สิ่งที่จะทำให้น่าประทับใจคือรู้สึกได้ถึงอากาศที่สดชื่นและสะอาดอาจเป็นเพราะเมืองนี้ตั้งอยู่บนทะเลสาบ



เที่ยง ๑๐ รับประทานอาหารเที่ยง (มื้อที่7)

อิสระช้อปปิ้งที่ Lohri AG Store ที่มีนาฬิกาชั้นนำระดับโลกให้ท่านเลือกซื้อเลือกชม อาทิ เช่น Patek Philippe, Franck Muller Cartier , Piaget, Parmigiani Fleurier, Panerai, IWC , Omega, Jaeger-LeCoultre, Blancpain, Tag Heuer ฯลฯ Interlaken นำท่านเดินทางสู่ เมืองลูเซิร์น (Lucerne) เมืองท่องเที่ยวยอดนิยมอันดับหนึ่งของสวิตเซอร์แลนด์ ที่ถูกห้อมล้อมไปด้วยทะเลสาบและขุนเขา (ระยะทาง 32 กม. / 45 นาที) นำท่านชม



FRIENDLY TRIP TRAVEL เที่ยวสนุกทุกทริป..กับเพื่อนสี่ที่รปทราเวล

790/63 ม.วิเศษสุขนคร16 ถ.ประชาธิปไตย ซ.ประชาธิปไตย90

ใบอนุญาตประกอบธุรกิจนำเที่ยว เลขที่ 11/09071

ต.บ้านคลองสวน อ.พระสมุทรเจดีย์ จ.สมุทรปราการ 10290

Friendlytrip Friendlytriptravel

Private Tour เริ่ม 2 ท่าน | ทัวร์ Summer Camp & ศึกษาดูงานต่างประเทศ | วิชาต่างประเทศ

☎ 063-919-4669, 02-409-2373

✉ friendlytriptravel@gmail.com



สิงโตหินแกะสลัก (Dying Lion of Lucerne) ที่แกะสลักบนพาดหินธรรมชาติ เพื่อเป็นอนุสรณ์รำลึกถึงการสละชีพอย่างกล้าหาญของทหารสวิสที่เกิดจากการปฏิวัติในฝรั่งเศสเมื่อปี ค.ศ.1792 **ชม สะพานไม้ชาเปา (Chapel Bridge)** ซึ่งมีความยาวถึง 204 เมตร ทอดข้ามผ่าน แม่น้ำรอยส์ (Reuss River) ซึ่งเป็นเหมือนสัญลักษณ์ของเมืองลูเซิร์น เป็นสะพานไม้ที่มีหลังคาที่เก่าแก่ที่สุดในยุโรป สร้างขึ้นเมื่อปี ค.ศ.1333 โดยใต้หลังคาคลุมสะพานมีภาพวาดประวัติศาสตร์ของชาวสวิสตลอดแนวสะพาน **อิสระเดินเล่นที่ Schwanenplatz** ที่นี่เป็นแหล่งช้อปปิ้งหลักสำหรับ



นักท่องเที่ยวที่มาเยือนลูเซิร์น ตั้งอยู่ริมฝั่งขวาของทะเลสาบลูเซิร์น มีร้านค้ามากมายที่นี่ ร้านกาแฟ ร้านอาหาร มีโรงงานนาฬิกาโรเล็กซ์ในบริเวณนี้ด้วย ร้านค้ารอบๆ ชายงานฝีมือสวิสท้องถิ่น ร้านค้าบางร้านขายของที่ระลึก ช็อคโกแลต เครื่องประดับ ฯลฯ

เย็น ๑๐ รับประทานอาหารเย็น (มื้อที่8)

ที่พัก: Holiday Inn Express Luzern – Neuenkirch หรือระดับใกล้เคียงกัน (ชื่อโรงแรมที่ท่านพักทางบริษัทจะทำการแจ้งพร้อมใบนัดหมาย 5-7วันก่อนวันเดินทาง)

วันที่ห้า กรินเดลวัลด์ – สถานีไอเกอร์เกลตเซอร์ – ยอดเขาจุงเฟรา – ปราสาทน้ำแข็ง – อัลไพน์ เซนเซชัน – สฟิงซ์ฮอลล์
เมืองดัจอง ๑๐ อาหาร เช้า

เช้า ๑๐ รับประทานอาหารเช้า ณ โรงแรม (มื้อที่9)

นำท่านเดินทางสู่ กรินเดลวัลด์ (Grindelwald) หมู่บ้านเล็กๆ ใจกลางหุบเขาบน เทือกเขา Bernese Alps เป็นหมู่บ้านเล็กๆ แต่กลับมีวิวสวยหลักล้าน รายล้อมไปด้วยทิวทัศน์สุดอลังการของเทือกเขาอันยิ่งใหญ่ (ระยะทาง 85 ก.ม. / 1.45 ชั่วโมง) นำท่านนั่งกระเช้า Eiger Express สู่ สถานี ไอเกอร์เกลตเซอร์ และนำท่านเดินทางต่อโดยรถไฟ 2nd CLASS ซึ่งเป็นจุดเชื่อมต่อกับรถไฟจุงเฟราที่จะนำผู้โดยสารสู่ ยอดเขา จุงเฟรา (JUNGFRAUJOCH) จุดที่สูงที่สุดของยุโรป บน เทือกเขาแอลป์ ล้อมรอบด้วยภูเขาไอเกอร์ เมินซ์ และจุงเฟรา นอกจากนี้ที่นี่ยังเป็นบริเวณแรกในเทือกเขาแอลป์ที่ได้รับการขึ้นทะเบียนเป็นมรดกโลกอีกด้วย



เที่ยง ๑๐ รับประทานอาหารเที่ยง (มื้อที่10)



FRIENDLY TRIP TRAVEL เที่ยวสนุกทุกทริป..กับเพื่อนสี่ทริปปราเว

790/63 ม.วิเศษสุพรรณคร16 ถ.ประชาธิปไตย ซ.ประชาธิปไตย90

ใบอนุญาตประกอบธุรกิจนำเที่ยว เลขที่ 11/09071

ต.บ้านคลองสวน อ.พระสมุทรเจดีย์ จ.สมุทรปราการ 10290

Friendlytrip Friendlytriptravel

Private Tour เริ่ม 2 ท่าน | ทัวร์ Summer Camp & ศึกษาดูงานต่างประเทศ | วิชาต่างประเทศ

☎ 063-919-4669, 02-409-2373

✉ friendlytriptravel@gmail.com



นำท่านเที่ยวชม **ปราสาทน้ำแข็ง (Ice palace)** สร้างขึ้นจากก้อนน้ำแข็งที่ก่อตัวอยู่ใต้กระเบื้องชมวิวดูลงไป 20 เมตร เป็นจุดถ่ายรูปสวยๆ ที่นี้ซึ่งเกิดจากโถงภูเขา 2 คนได้เริ่มสลักน้ำแข็งเข้าไปเป็นโถงกว้างขนาด 1,000 ตารางเมตร โดยใช้เพียงสิ่วเจาะน้ำแข็งและเลื่อยในปี 1930 โดยทำทางเดินเหมือนโพรงถ้ำเข้าไป เพื่อชมรูปสลักน้ำแข็งต่างๆ อุณหภูมิภายในถ้ำจะคงที่อยู่ที่ -3 องศา **อัลไพน์ เซนเซชัน (Alpine Sensation Adventure Tunnel)** หนึ่งในสถานที่เที่ยวของจุงเฟรา อุโมงค์ความยาว 250 เมตร แสดงเรื่องราวของการรถไฟจุงเฟราและการพัฒนาของการท่องเที่ยวในเขตเทือกเขาแอลป์ มีจอภาพยนตร์ 360 องศาที่สฟิงซ์ออลล์ โดยภาพยนตร์จะนำพาผู้ชมเข้าสู่โลกอัลไพน์ที่ล้อมรอบจุง

เฟรา **สฟิงซ์ออลล์ (Sphinx Observatory)** ขึ้นลิฟต์ที่เร็วที่สุดในสวิตเซอร์แลนด์ไปเพียง 25 วินาทีก็จะถึงห้องชมวิวที่จะมองเห็นธารน้ำแข็งได้ในทุกสภาพอากาศ ซึ่งในวันฟ้าใสจะสามารถเปิดออกไปยังลานชมวิวกกลางแจ้งที่อยู่สูงจากระดับน้ำทะเล 3,571 เมตร พร้อมวิวธารน้ำแข็งเอลีตซ์ มองเลยไปถึงฝรั่งเศส เยอรมนีและอิตาลีได้ด้วย จากนั้นนำท่านเดินทางลงจากยอดเขาจุงเฟรา **โดยสารไฟ 2nd CLASS** จากยอดเขาจุงเฟรา **สู่สถานี Eigerletscher** เพื่อขึ้น **กระเช้าลอยฟ้า Eiger Express** กลับสู่ **สถานีกรินเดลวัลด์ (Grindelwald)** **(ตัวกระเช้าลอยฟ้าและรถไฟรวมในค่าทัวร์แล้ว)**

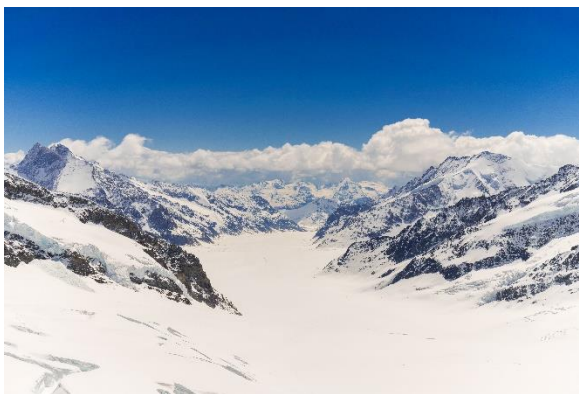

เดินทางสู่ **เมืองด็อง (Dijon)** (ระยะทาง 326 กม. / 5 ชม.) เป็นเมืองที่มีชื่อเสียงในเรื่องของไวน์ชั้นเลิศ และยังเป็นเมืองหลวงของแคว้นเบอร์กันดี (Burgundy region) เป็นเมืองหลวงที่มีความสำคัญด้านประวัติศาสตร์ของแคว้นเบอร์กันดีและฝรั่งเศสเป็นอย่างมาก

เย็น ๑๐ รับประทานอาหารเย็น **(มื้อที่11)**

ที่พัก: **ibis Dijon Centre Clemenceau** หรือระดับใกล้เคียงกัน
(ชื่อโรงแรมที่ท่านพักทางบริษัทจะทำการแจ้งพร้อมใบนัดหมาย 5-7 วัน ก่อนวันเดินทาง)

วันที่หก เมืองด็อง - เมืองทรวัว - เมืองปารีส - หอไอเฟล - ประตูชัยฝรั่งเศส - ถนนฌ็องเซลิเซ่ **๑๑ อาหาร เช้า**

เช้า ๑๑ รับประทานอาหารเช้า ณ **โรงแรม (มื้อที่12)**

นำท่านเดินทางสู่ **เมืองทรวัว Troyes** (ระยะทาง 190 กม. / 2.30 ชม.) เป็นเมืองยุคกลางที่ได้รับการอนุรักษ์ไว้อย่างดี โดยมีถนนเก่าแก่ของบ้านไม้กิ่งสำเร็จรูปที่ได้รับการบูรณะไว้ด้านหน้าของอาคารที่แตกต่างกันซึ่งสร้างจากสีสนที่สวยงาม

เที่ยง ๑๒ รับประทานอาหารเที่ยง **(มื้อที่13)**



FRIENDLY TRIP TRAVEL เที่ยวสนุกทุกทริป..กับเพื่อนสี่ทวีปทราเวล

790/63 ม.วิเศษสุขนคร16 ถ.ประชาธิปไตย ซ.ประชาธิปไตย90

ใบอนุญาตประกอบธุรกิจนำเที่ยว เลขที่ 11/07071

ต.บ้านคลองสวน อ.พระสมุทรเจดีย์ จ.สมุทรปราการ 10290

Friendlytrip Friendlytriptravel

Private Tour เริ่ม 2 ท่าน | ทัวร์ Summer Camp & ศึกษาดูงานต่างประเทศ | วิชาต่างประเทศ

☎ 063-919-4669, 02-409-2373

✉ friendlytriptravel@gmail.com



จากนั้นพาท่านเดินทางสู่ **เมืองปารีส (Paris)** (ระยะทาง 180 กม. / 2.30 ชม.) เป็นเมืองหลวงและเมืองใหญ่ที่สุดของประเทศฝรั่งเศส ตั้งอยู่บนแม่น้ำแซน ผู้คนเรียกปารีสว่า "เมืองแห่งความรัก" เพราะบรรยากาศโรแมนติก และได้ขึ้นชื่อว่าเป็นเมืองแห่งศิลปะ รอบเมืองยังมีสถาปัตยกรรมโดดเด่น ไม่เหมือนที่ไหนในโลก ถ่ายรูปสวยๆ ได้หลายมุมเลยก็เลย จากนั้นนำท่าน**ถ่ายรูปเป็นที่ระลึกบริเวณด้านนอกหอไอเฟล (Eiffel Tower)** หนึ่งในแลนด์มาร์คสำคัญของประเทศฝรั่งเศส ตัวอาคารก่อสร้างโดยโครงเหล็กทั้งหมด มีความสูงประมาณ 300 เมตร(เทียบกับตึกประมาณ 75 ชั้น) สร้างเป็นรูปแบบหอค้อย โดยถูกตั้งตามชื่อของสถาปนิกที่คนออกแบบชื่อว่า "กุस्ताฟ ไอเฟล" ซึ่งเป็นทั้งวิศวกรและสถาปนิกชื่อดังของฝรั่งเศสในยุคนั้น ซึ่งเชี่ยวชาญด้านการก่อสร้างงานเหล็กโดยเฉพาะ หอไอเฟลสร้างขึ้นมาเพื่อใช้เป็นผลงานในการเฉลิมฉลองวันครบรอบ 100 ปี แห่งการปฏิวัติประเทศฝรั่งเศส และเพื่อแสดงถึงความร่ำรวยยิ่งใหญ่ รวมถึงความสำเร็จในยุคคลุทสากรรมของประเทศในขณะนั้นด้วยหนึ่ง ในจุดถ่ายรูปหอไอเฟลที่ดีที่สุดคือลานตรงข้ามหน้าปราสาท Palais de Chaillot ที่อยู่ใกล้ๆกับสถานีของ Trocadéro ที่เราจะพาทุกท่านไป เพราะตรงนี้เป็นมุมถ่ายแล้วจะเห็นหอไอเฟลแบบไม่มีอะไรมาบังความสวยงามแน่นอน **ประตูชัยฝรั่งเศส (Arc de Triomphe)** หรือเรียกเต็มๆ ว่า อาร์กเดอกรียงฟิเดอเลตวาล เป็นผลงานสถาปัตยกรรมที่ออกแบบโดย ฌ็อง ชาลแกร็ง มีอายุกว่า 200 ปีสร้างขึ้นปี พ.ศ. 2349 มีความสูง 49.5 เมตร มีความกว้าง 45 เมตรและมีความลึกถึง 22 เมตร ถูกจัดอันดับเป็นประตูชัยที่ใหญ่อันดับ 2 ของโลก หลังจากที่เกิดจกพรตติ นโปเลียนที่ 1 ได้รับชัยชนะจากยุทธการเอาสเตอร์ลิทซ์ ใช้เวลาก่อสร้างยาวนานกว่าสามสิบปี ใช้ศิลปะคลาสสิกใหม่ที่ดัดแปลงมาจากสถาปัตยกรรมโรมันโบราณโดยการใช้รูปปั้นแกะสลักจากช่างแกะสลักคนสำคัญแห่งยุค มีรูปแกะสลักที่เป็นสัญลักษณ์แห่งชัยชนะ: การปลุกใจ รวมทั้งสฤตการเสียสละแก่วีรชนทหารกล้าที่ำเพื่อประเทศฝรั่งเศส ต่อมาถูกตั้งให้เป็นอนุสรณ์ของทหารฝรั่งเศสในสมัยสงครามโลกครั้งที่ 1 ซึ่งในปัจจุบันยังเป็นสุสานของทหารนิรนามที่ำเพื่อประเทศฝรั่งเศสอีกด้วย จากนั้นให้ท่านอิสระ**ช้อปปิ้งถนนฌ็องเซลิเซ่ (Champs Elysees)** เป็นหนึ่งในถนนที่มีชื่อเสียงโด่งดังในฝรั่งเศส ย่านศูนย์การค้าระดับพรีเมียม แหล่งรวมสินค้าแบรนด์ดังระดับโลกทุกแบรนด์



วันที่เจ็ด
บูช -

พิพิธภัณฑ์ลูฟร์ - ห้างปลอดภาษี Benlux Louvre duty free - ห้างลาฟาแยตต์ - ล่องเรือแม่น้ำแซน โดย บาโต

เช้า

☑️ รับประทานอาหารเช้า ณ โรงแรม (เมื่อที่15)



FRIENDLY TRIP TRAVEL เที่ยวสนุกทุกทริป..กับเพื่อนสี่ทวีปทราเวล

790/63 ม.วิเศษสุขนคร16 ถ.ประชาธิปไตย ซ.ประชาธิปไตย90

ต.บ้านคลองสวน อ.พระสมุทรเจดีย์ จ.สมุทรปราการ 10290

Private Tour เริ่ม 2 ท่าน | ทัวร์ Summer Camp & ศึกษาดูงานต่างประเทศ | วิชาต่างประเทศ

☎ 063-919-4669, 02-409-2373

✉ friendlytriptravel@gmail.com

ใบอนุญาตประกอบธุรกิจนำเที่ยว เลขที่ 11/090791

Facebook: Friendlytrip Instagram: Friendlytriptravel



นำท่านเยี่ยมชมด้านนอก พิพิธภัณฑ์ลูฟวร์ (Louvre Museum) เป็นพิพิธภัณฑ์ที่มีชื่อเสียงโด่งดังที่สุดของเมืองปารีส จากผลงานที่จัดแสดงนั้นมีความงดงามน่าตื่นตาตื่นใจอีกทั้งยังเป็นศิลปะที่ทรงคุณค่า ประเมินราคาไม่ได้ ไปจนถึงความเก่าแก่และยิ่งใหญ่ของสถานที่ทำให้เป็นพิพิธภัณฑ์ที่มีความสำคัญระดับโลก **อิสระช้อปปิ้ง** ที่ **ห้างปลอดภาษี Benlux Louvre duty free** เป็นห้างชื่อดังใจกลางกรุงปารีส ซึ่งคุณจะได้พบกับสินค้าแบรนด์ชั้นนำต่างๆ จากทั่วโลก **ห้างแกลเลอรี ลาฟาแยตต์ (Galleries Lafayette)** เป็นห้างหรูที่มีชื่อเสียงมากที่สุดแห่งหนึ่งของปารีส ภายในอาคารที่มีสถาปัตยกรรมที่สวยงาม ในปัจจุบันมีสาขาแบ่งอยู่ตามเมืองใหญ่ๆ ทั้งในประเทศ นอกประเทศ รวมแล้วทั้งหมด 61 แห่ง พาทุกท่าน **ล่องเรือแม่น้ำแซน โดย บาโต มูช (Bateaux-Mouches)** (ประมาณ 1 ชม.) มีการบรรยายเกี่ยวกับประวัติเมืองปารีสตลอดทั้งสายการเดินทางระหว่างสองข้างทางที่เต็มไปด้วยสถาปัตยกรรมต่างๆ ไม่ว่าจะเป็น มหาวิหารน็อร์-ดาม, หอไอเฟล พิพิธภัณฑ์ลูฟวร์ เป็นต้น



เที่ยง **📍 รับประทานอาหารเที่ยง (มื้อที่16)**

อิสระให้ท่านได้ช้อปปิ้งตาม**อรัยาศัยที่ เอาท์เล็ต ลาวาลล์ (La Vallée Village Outlet)** (ระยะทาง 40 กม. / 1 ชม.) เป็นเอาท์เล็ตจำหน่ายสินค้าแบรนด์เนมชื่อดังต่างๆ โดยจำหน่ายในราคาถูกลงกว่าราคาปกติอย่างน้อย 30 เปอร์เซ็นต์ และมีบางช่วงโปรโมชั่นพิเศษตามฤดูกาลต่างๆ ที่อาจลดราคาไปถึง 70 เปอร์เซ็นต์ด้วยกัน ทำให้เป็นสถานที่ที่ได้รับความนิยมเป็นอย่างมากจากนักท่องเที่ยวที่ชื่นชอบการช้อปปิ้งสินค้าแบรนด์เนม โดยปัจจุบัน เอาท์เล็ตลาวาลล์มีสินค้าแบรนด์เนมจำหน่ายอยู่มากมายหลาย 10 แบรนด์ อาทิ VERSACE หนึ่งในแบรนด์ที่ได้รับความนิยมในไทย และยังมี GUCCI, LACOSTLE, ERIC BOMPARD หรือ BACCARAT ก็มีเช่นกัน ได้เวลาอันสมควรนำท่านเดินทางกลับสู่ **เมืองปารีส (Paris)** (ระยะทาง 40 กม. / 1 ชม.)



เย็น **📍 อิสระอาหารเย็นตามอรัยาศัยเพื่อเป็นการไม่รบกวนเวลาท่าน**

ที่พัก Hôtel Forest Hill Meudon-Vélizy หรือระดับใกล้เคียงกัน

(ชื่อโรงแรมที่ท่านพัก ทางบริษัทจะทำการแจ้งพร้อมใบนัดหมาย 5-7 วัน ก่อนวันเดินทาง)

วันที่แปด

นั่งรถกระเช้าไฟฟ้า Funicular Montmartre - มหาวิหารซาเคร-เกอร์ บาซิลิกา - ทำอาภาศยานานาชาติปารีส-ชาร์ล

เช้า **📍 รับประทานอาหารเช้า ณ โรงแรม (มื้อที่17)**

จากนั้นทุกท่านไปเปิดประสบการณ์ **นั่งรถกระเช้าไฟฟ้า Funicular Montmartre** (ระยะทาง 6 กม. / 20 นาที) เปิดให้บริการเมื่อช่วงฤดูร้อนปี 1990 ได้มีการสร้างและปรับปรุงใหม่อย่างสม่ำเสมอจนถึงปัจจุบัน ปัจจุบันกระเช้าไฟฟ้าเป็นรถไฟฟ้าและขนส่งผู้โดยสารได้กว่า 2 ล้านคนต่อปี การเดินทางใช้เวลา 90 วินาที และเป็นไปโดยอัตโนมัติ จากนั้นพาทุกท่านไปที่ **มหาวิหารซาเคร-เกอร์ บาซิลิกา (The Basilica of the Sacred Heart of Paris)** สถานที่ที่ถูกขนานนามว่าเป็น "หัวใจอันศักดิ์สิทธิ์ของปารีส" จุดท่องเที่ยวยอดฮิต ตั้งอยู่บนยอดเนินเขามงต์มาตร์ (La butte Montmartre) สูงจากระดับน้ำทะเล 129 เมตร เขาแห่งเดียวในกรุงปารีส ถ้ามองจากจุดนี้ เป็นวิวแสนโรแมนติก ถูกออกแบบโดย โปล อ



FRIENDLY TRIP TRAVEL เที่ยวสนุกทุกทริป..กับเพื่อนสี่ทวีปตราเวล

790/63 ม.วิเศษสุขนคร16 ถ.ประชาธิปไตย ซ.ประชาธิปไตย90

ใบอนุญาตประกอบธุรกิจนำเที่ยว เลขที่ 11/09074

ต.บ้านคลองสวน อ.พระสมุทรเจดีย์ จ.สมุทรปราการ 10290

Friendlytrip Friendlytriptravel

Private Tour เริ่ม 2 ท่าน | ทัวร์ Summer Camp & ศึกษาดูงานต่างประเทศ | วิชาต่างประเทศ

063-919-4669, 02-409-2373

friendlytriptravel@gmail.com



บาดี (Paul Abadie) สถาปนิกที่ถูกคัดเลือกจากสถาปนิกทั้งหมด 77 ใช้ระยะเวลาก่อสร้างเกือบ 40 ปี นำท่านเดินทางกลับสู่ **เมืองปารีส (Paris)** (ระยะทาง 22 กม. / 1 ชม.)



เที่ยง **อิสระอาหารเที่ยงตามอัธยาศัย**

ได้เวลาอันสมควรนำท่านเดินทางสู่ **ท่าอากาศยานนานาชาติปารีส - ชาร์ล เดอ โกล ประเทศฝรั่งเศส** เพื่อเดินทางกลับสู่ประเทศไทย

15.15 น. เดินทางกลับประเทศไทย โดย สายการบิน **QATAR AIRWAYS (QR)** เที่ยวบินที่ **QR040**

23.45 น. เดินทางถึง **ท่าอากาศยานนานาชาติอัมมัด ประเทศกาตาร์** **แะพักเปลี่ยนเครื่อง**

วันที่เก้า **ท่าอากาศยานนานาชาติอาบูดาบี - ท่าอากาศยานนานาชาติสุวรรณภูมิ ประเทศไทย**

02.20 น. เดินทางกลับกรุงเทพฯ โดย สายการบิน **QATAR AIRWAYS (QR)** เที่ยวบินที่ **QR836**

12.50 น. เดินทางถึง **ท่าอากาศยานนานาชาติสุวรรณภูมิ ประเทศไทย** โดยสวัสดิภาพ

หมายเหตุ* โปรแกรมอาจมีการสลับวันหรือเปลี่ยนแปลงไปตามความเหมาะสมโดยไม่แจ้งให้ทราบล่วงหน้า ขึ้นอยู่กับตามสถานการณ์ท้องถิ่น สถานที่ท่องเที่ยว เทศกาล หรือ สภาพอากาศท้องถิ่น ณ เวลานั้น ทั้งนี้การเปลี่ยนทางบริษัทจะคำนึงถึงประโยชน์และความปลอดภัยของท่านเป็นหลักสำคัญ

► เอกสารที่ต้องทำการเตรียมก่อนเดินทางออกและเดินทางกลับ ประเทศไทย

1. พาสปอร์ตตัวจริง (อายุการใช้งานต้องเหลือมากกว่า 6 เดือน)

เงื่อนไขการให้บริการ

► การเดินทางครั้งนี้จะต้องมีจำนวน 10 ท่านขึ้นไป กรณีไม่ถึงจำนวนดังกล่าว

- จะส่งจอยน์ทัวร์กับบริษัทที่มีโปรแกรมใกล้เคียงกัน

- หรือเลื่อน หรือยกเลิกการเดินทาง โดยทางบริษัทจะทำการแจ้งให้ท่านทราบล่วงหน้าก่อนการเดินทาง 15 วัน

- หรือขอสงวนสิทธิ์ในการปรับราคาค่าบริการเพิ่ม (ในกรณีที่ผู้เดินทางไม่ถึง 15 ท่าน และท่านยังประสงค์เดินทางต่อ) โดยทางบริษัทจะทำการแจ้งให้ท่านทราบก่อนล่วงหน้า

► ในกรณีที่ลูกค้าต้องออกตัวโดยสารภายในประเทศ กรุณาติดต่อเจ้าหน้าที่ของบริษัทฯ ก่อนทุกครั้ง มิฉะนั้นทางบริษัทจะไม่รับผิดชอบใดๆ ทั้งสิ้น

► การจองทัวร์และชำระค่าบริการ

- กรุณาชำระค่ามัดจำ **ท่านละ 30,000 บาท + ค่าบริการทำวีซ่า 5,500 บาท (35,500)**



FRIENDLY TRIP TRAVEL เที่ยวสนุกทุกทริป..กับเพื่อนสี่ที่รียทราเวล

790/63 ม.วิเศษสุขนคร16 ถ.ประชาอุทิศ ซ.ประชาอุทิศ90



ใบอนุญาตประกอบธุรกิจนำเที่ยว เลขที่ 11/09071

ต.บ้านคลองสวน อ.พระสมุทรเจดีย์ จ.สมุทรปราการ 10290



Friendlytrip



Friendlytriptravel

Private Tour เริ่ม 2 ท่าน | ทัวร์ Summer Camp & ศึกษาดูงานต่างประเทศ | วิชาต่างประเทศ



063-919-4669, 02-409-2373



friendlytriptravel@gmail.com



กรุณาส่งสำเนาหน้าพาสปอร์ตและแบบฟอร์มกรอกข้อมูลยื่นวีซ่าพร้อมเอกสารชำระมัดจำค่าทัวร์

- ค่าทัวร์ส่วนที่เหลือชำระ: 20-25 วัน ก่อนออกเดินทาง กรณีบริษัทฯ ต้องออกตัวหรือวีซ่าออกใกล้วันเดินทางท่านจำเป็นต้องชำระค่าทัวร์ส่วนที่เหลือตามที่บริษัทกำหนดแจ้งเท่านั้น

****สำคัญ**** สำเนาหน้าพาสปอร์ตผู้เดินทาง (จะต้องมีอายุเหลือมากกว่า 6 เดือน ก่อนหมดอายุนับจากวันเดินทางไป-กลับและจำนวนหน้าหนังสือเดินทางต้องเหลือว่างสำหรับติดวีซ่าไม่ต่ำกว่า 3 หน้า) ****กรุณาตรวจสอบก่อนส่งให้บริษัทมิฉะนั้นทางบริษัทจะไม่รับผิดชอบกรณีพาสปอร์ตหมดอายุ **** กรุณาส่งพร้อมพร้อมหลักฐานการโอนเงินมัดจำ **เงื่อนไขการยกเลิกและคืนค่าทัวร์**

1. ยกเลิกการเดินทาง 30 วันก่อนการเดินทางขึ้นไป คืนเงินทั้งหมด (ทางบริษัทฯ ขอเก็บค่าใช้จ่ายตามที่ เกิดขึ้นจริงเช่น ค่าวีซ่า ค่ามัดจำตัวเครื่องบิน ค่ามัดจำโรงแรม ค่าวีซ่า หรืออื่นๆ)
2. ยกเลิกการเดินทาง 15-29 วันก่อนการเดินทางคืนมัดจำ 50% (ทางบริษัทฯ ขอเก็บค่าใช้จ่ายตามที่เกิดขึ้นจริงเช่น ค่าวีซ่า ค่ามัดจำตัวเครื่องบิน ค่ามัดจำโรงแรม หรืออื่นๆ)
3. ยกเลิกการเดินทางน้อยกว่า 15 วันก่อนการเดินทาง เก็บค่าใช้จ่ายทั้งหมดตามราคาทัวร์ที่ตามระบุในโปรแกรม
4. **กรณีผู้เดินทางถูกปฏิเสธการเข้า-ออกประเทศ** ทางบริษัทฯ ขอสงวนสิทธิ์ในการไม่คืนเงินค่าทัวร์ทั้งหมด
5. เมื่อท่านออกเดินทางไปกับคณะแล้ว ถ้าท่าน**งดการใช้บริการรายการใดรายการหนึ่ง** หรือ**ไม่เดินทาง** พร้อม**คณะ**ถือว่าท่านสละสิทธิ์ ไม่อาจเรียกร้องค่าบริการและเงินมัดจำคืน ไม่ว่าจะกรณีใดๆ ทั้งสิ้น
6. **กรณีเจ็บป่วย** จนไม่สามารถเดินทางได้จะต้องมีใบรับรองแพทย์จากโรงพยาบาลรับรอง ทางบริษัทขอสงวนสิทธิ์เรียกเก็บค่าใช้จ่ายตามที่เกิดขึ้นจริง
7. **กรณีวีซ่าถูกปฏิเสธจากสถานทูต (วีซ่าไม่ผ่าน)** ทางบริษัทจะทำการเก็บค่าใช้จ่ายตามที่เกิดขึ้นจริง
8. ตามพระราชบัญญัติธุรกิจนำเที่ยวและมัคคุเทศก์ พ.ศ. 2551 หมวด 2 ธุรกิจนำเที่ยว การยกเลิกการเดินทางของนักท่องเที่ยว ผู้ประกอบธุรกิจนำเที่ยวมีค่าใช้จ่ายที่ได้จ่ายจริงเพื่อเตรียมการจัดนำเที่ยวให้นำมาหักจากเงินค่าบริการที่ต้องจ่าย ทั้งนี้ ผู้ประกอบธุรกิจนำเที่ยวแสดงหลักฐานให้นักท่องเที่ยวทราบ เช่น ค่าวีซ่า ค่ามัดจำตัวเครื่องบิน ค่าโรงแรม หรืออื่นๆ

กรณีจองทัวร์วันหยุดเทศกาล วันหยุดนักขัตฤกษ์ วันหยุดยาวต่อเนื่อง หากได้มีการแจ้งยกเลิกทัวร์ ทางบริษัทฯ ขอสงวนสิทธิ์เก็บค่าทัวร์ทั้งหมด โดยไม่มีเงื่อนไขใดๆ ทั้งสิ้น

อัตราค่าบริการนี้รวม

(บริษัท ดำเนินการให้ กรณียกเลิกทั้งหมด หรืออย่างใดอย่างหนึ่ง ไม่สามารถคืนเป็นเงินหรือการบริการอื่นๆ ได้)

1. ค่าตัวโดยสารเครื่องบินไป-กลับ ชั้นประหยัดพร้อมค่าภาษีสนามบินทุกแห่งตามรายการทัวร์ข้างต้น
2. ค่าที่พักห้องละ 2-3 ท่าน ตามโรงแรมที่ระบุไว้ในรายการหรือ ระดับใกล้เคียงกัน

กรณีพัก 3 ท่านถ้าวันที่เข้าพักห้องโรงแรม ไม่มีห้อง TRP (3ท่าน) อาจจำเป็นต้องแยกพัก 2 ห้อง (มีค่าใช้จ่ายพักเตียงเพิ่ม) หรือ เป็นการเพิ่มเตียงเสริม หรือ SOFA BED และกรณีห้องพักในเมืองที่ระบุไว้ในโปรแกรมมีเทศกาลวันหยุด มีงานแฟร์ต่างๆ บริษัทขอจัดที่พักในเมืองใกล้เคียงแทน โรงแรมที่พักส่วนใหญ่ในยุโรปไม่มีเครื่องปรับอากาศที่สามารถปรับควบคุมความเย็นได้ภายในห้องพัก เนื่องจากสภาพภูมิอากาศหนาวเย็นเกือบทั้งปี



FRIENDLY TRIP TRAVEL เที่ยวสนุกทุกทริป..กับเพื่อนสี่ทวีปตราเวล

790/63 ม.วิเศษสุขนคร16 ถ.ประชาธิปไตย ซ.ประชาธิปไตย90

ต.บ้านคลองสวน อ.พระสมุทรเจดีย์ จ.สมุทรปราการ 10290

Private Tour เริ่ม 2 ท่าน | ทัวร์ Summer Camp & ศึกษาดูงานต่างประเทศ | วิชาต่างประเทศ

☎ 063-919-4669, 02-409-2373

✉ friendlytriptravel@gmail.com



ใบอนุญาตประกอบธุรกิจนำเที่ยว เลขที่ 11/09071



Friendlytrip



Friendlytriptravel



3. ตัวกรุ๊ปไม่สามารถ Upgrade ที่นั่งเป็น Business Class ได้ และต้องเดินทางไป-กลับพร้อมตัวกรุ๊ปเท่านั้นไม่สามารถเลื่อนวันได้ ใน กรณีที่ท่านต้องการแยกวันเดินทางกลับหรือไปก่อน โปรดติดต่อเจ้าหน้าที่เพื่อสอบถามราคาอีกครั้ง และการจัดที่นั่งของผู้เดินทาง เป็นการจัดการภายในของสายการบิน ทางบริษัทไม่สามารถเข้าไปเพื่อแทรกแซงได้
4. ค่าอาหาร ค่าเข้าชม และ ค่ายานพาหนะทุกชนิด ตามที่ระบุไว้ในรายการทัวร์ข้างต้น
5. เจ้าหน้าที่บริษัทฯ คอยอำนวยความสะดวกตลอดการเดินทาง
6. ค่าน้ำหนักกระเป๋า **สัมภาระ-โหลดใต้ท้องเครื่อง 25 กิโลกรัม ถือขึ้นเครื่องได้ 7 กิโลกรัม** และค่าประกันวินาศภัยเครื่องบินตามเงื่อนไขของแต่ละสายการบินที่มีการเรียกเก็บ และกรณีน้ำหนักสัมภาระเกินท่านต้องเสียค่าปรับตามที่สายการบินเรียกเก็บ
7. การประกันการเดินทาง บริษัทฯ ได้จัดทำแผนประกันภัยการเดินทางสำหรับผู้เดินทางไปต่างประเทศ กับ Allianz Travel **แบบแผนประกันภัย Group tour** โดยแผนประกันจะครอบคลุมการรักษากรณีลูกค้าติดเชื้อโควิด-19 หรืออุบัติเหตุต่างๆ ซึ่งเกิดขึ้นภายในวันเดินทาง และลูกค้าต้องทำการรักษาในโรงพยาบาลที่ประกันครอบคลุมการรักษาเท่านั้น (เข้ารับรักษาในรูปแบบอื่นๆ ประกันจะไม่ครอบคลุม) ซึ่งสามารถศึกษาข้อมูลเพิ่มเติมจากเจ้าหน้าที่ได้ กรณีลูกค้าต้องการซื้อประกันเพิ่มวงเงินคุ้มครอง เพิ่มความคุ้มครอง สามารถแจ้งบริษัทฯ ซึ่งความคุ้มครองและข้อยกเว้น เป็นไปตามเงื่อนไขกรมธรรม์ประกันภัย ประกันภัยเดินทางอันนี้โดยทั้งนี้การรับประกันนี้จากบริษัท มากกว่าข้อบังคับ ตาม พรบ ธุรกิจนำเที่ยว ที่บังคับให้บริษัทนำเที่ยว ทำประกันเฉพาะอุบัติเหตุในการเดินทางเท่านั้น แต่ทั้งนี้ ท่านสามารถศึกษาเงื่อนไขความคุ้มครองและข้อยกเว้นเพิ่มเติมจากเว็บไซต์ Allianz ได้กรณีท่านต้องการซื้อความคุ้มครองเพิ่มเติมสามารถแจ้งความประสงค์มาที่บริษัทฯ ค่ารถปรับอากาศนำเที่ยวตามระบุไว้ในรายการ พร้อมคนขับรถ (กฎหมายไม่อนุญาตให้คนขับรถเกิน 12 ชม./วัน)
8. ค่า Vat 7% และ ค่าภาษีหัก ณ ที่จ่าย 3%

อัตราค่าบริการนี้รวม

1. ค่าทำหนังสือเดินทางไทย และเอกสารต่างตัวต่างๆ จากท่าน
2. ค่าบริการและ **ยื่นวีซ่าเซงเก้น 5,500 บาท**
3. ค่าใช้จ่ายอื่นๆ ที่นอกเหนือจากรายการระบุ อาทิเช่น ค่าอาหาร เครื่องดื่ม ค่าซักรีด ค่าโทรศัพท์ เป็นต้น
4. ค่าภาษีทุกรายการคิดจากยอดบริการ, ค่าภาษีเดินทาง (ถ้ามีการเรียกเก็บ)
5. ค่าภาษีน้ำมันที่สายการบินเรียกเก็บเพิ่มภายหลังจากทางบริษัทฯ ได้ออกตั๋วเครื่องบิน และได้ทำการขายโปรแกรมไปแล้ว
7. ค่าพนักงานยกกระเป๋าที่โรงแรม
8. เก็บค่าทิปไกด์วันแรก ณ สนามบิน ค่าทิปไกด์ คนขับรถ ท่านละ **60 EUR/ท่าน** สำหรับหัวหน้าทัวร์แล้วแต่ความประทับใจ

กรณีวีซ่าไม่ได้รับการอนุมัติจากสถานทูต (วีซ่าไม่ผ่าน) และท่านได้ชำระค่าทัวร์มาแล้ว ทางบริษัทขอเก็บเฉพาะค่าใช้จ่ายที่เกิดขึ้นจริง เช่นค่าวีซ่าและค่าบริการยื่นวีซ่า/ค่ามัดจำตัวเครื่องบิน

หมายเหตุ : กรุณาอ่านศึกษารายละเอียดทั้งหมดก่อนทำการจอง เพื่อความถูกต้องและความเข้าใจตรงกันระหว่างท่านลูกค้าและบริษัทฯ และเมื่อท่านตกลงชำระเงินมัดจำหรือค่าทัวร์ทั้งหมดกับทางบริษัทฯ แล้ว ทางบริษัทฯ จะถือว่าท่านได้ยอมรับเงื่อนไขข้อตกลงต่างๆ ทั้งหมด

1. บริษัทฯ ขอสงวนสิทธิ์ที่จะเลื่อนการเดินทางหรือปรับราคาค่าบริการขึ้นในกรณีที่ผู้ร่วมคณะไม่ถึง 20 ท่าน
2. ขอสงวนสิทธิ์การเก็บค่าน้ำมันและภาษีสนามบินทุกแห่งเพิ่ม หากสายการบินมีการปรับขึ้นก่อนวันเดินทาง



FRIENDLY TRIP TRAVEL เที่ยวสนุกทุกทริป..กับเพื่อนสี่ทวีปทราเวล

790/63 ม.วิเศษสุขนคร16 ถ.ประชาธิปไตย ซ.ประชาธิปไตย90

ต.บ้านคลองสวน อ.พระสมุทรเจดีย์ จ.สมุทรปราการ 10290

Private Tour เริ่ม 2 ท่าน | ทัวร์ Summer Camp & ศึกษาดูงานต่างประเทศ | วิชาต่างประเทศ

☎ 063-919-4669, 02-409-2373

✉ friendlytriptravel@gmail.com

ใบอนุญาตประกอบธุรกิจนำเที่ยว เลขที่ 11/07071

Facebook: Friendlytrip Instagram: Friendlytriptravel



3. บริษัทฯ ขอสงวนสิทธิ์ในการเปลี่ยนเที่ยวบิน โดยมีต้องแจ้งให้ทราบล่วงหน้าอันเนื่องจากสาเหตุต่างๆ
4. บริษัทฯ จะไม่รับผิดชอบใดๆ ทั้งสิ้น หากเกิดกรณีความล่าช้าจากสายการบิน, การยกเลิกบิน, การประท้วง, การนัดหยุดงาน, การก่อการจลาจล, ภัยธรรมชาติ, การนำสิ่งของผิดกฎหมาย ซึ่งอยู่นอกเหนือความรับผิดชอบของบริษัทฯ
5. บริษัทฯ จะไม่รับผิดชอบใดๆ ทั้งสิ้น หากเกิดสิ่งของสูญหาย อันเนื่องเกิดจากความประมาทของท่าน, เกิดจากการโจรกรรม และ อุบัติเหตุจากความประมาทของนักท่องเที่ยวเอง
6. เมื่อท่านตกลงชำระเงินมัดจำหรือค่าทัวร์ทั้งหมดกับทางบริษัทฯ แล้ว ทางบริษัทฯ จะถือว่าท่านได้ยอมรับเงื่อนไขข้อตกลงต่างๆ ทั้งหมด
7. รายการนี้เป็นเพียงข้อเสนอที่ต้องได้รับการยืนยันจากบริษัทฯ อีกครั้งหนึ่ง หลังจากได้สำรองโรงแรมที่พักในต่างประเทศเรียบร้อยแล้ว โดยโรงแรมจัดในระดับใกล้เคียงกัน ซึ่งอาจจะปรับเปลี่ยนตามที่ระบุในโปรแกรม
8. การจัดการเรื่องห้องพัก เป็นสิทธิ์ของโรงแรมในการจัดห้องพักให้กับกรุ๊ปที่เข้าพัก โดยมีห้องพักสำหรับผู้สูบบุหรี่/ปลอดบุหรี่ได้ โดยอาจจะขอเปลี่ยนห้องได้ตามความประสงค์ของผู้ที่พัก ทั้งนี้ขึ้นอยู่กับความพร้อมให้บริการของโรงแรม และไม่สามารถรับประกันได้
9. กรณีผู้เดินทางต้องการความช่วยเหลือเป็นพิเศษ อาทิเช่น **ใช้วีซ่าเชงเก้น** กรุณาแจ้งบริษัทฯ อย่างน้อย 14 วัน ก่อนการเดินทาง มิฉะนั้น บริษัทฯ ไม่สามารถจัดการได้ล่วงหน้าได้
10. มัคคุเทศก์ พนักงานและตัวแทนของผู้จัด ไม่มีสิทธิ์ในการให้คำสัญญาใดๆ ทั้งสิ้นแทนผู้จัด นอกจากนี้เอกสารลงนามโดยผู้มีอำนาจของผู้จัดกำกับเท่านั้น
11. ผู้จัดจะไม่รับผิดชอบและไม่สามารถคืนค่าใช้จ่ายต่างๆ ได้เนื่องจากเป็นการเหมาะสมกับตัวแทนต่างๆ ในกรณีที่ผู้เดินทางไม่ผ่านการพิจารณาในการตรวจคนเข้าเมือง-ออกเมือง ไม่ว่าจะเป็นกองตรวจคนเข้าเมืองหรือกรมแรงงานของทุกประเทศในรายการท่องเที่ยว อันเนื่องมาจากการกระทำที่ส่อไปในทางผิดกฎหมาย การหลบหนี เข้าออกเมือง เอกสารเดินทางไม่ถูกต้อง หรือ การถูกปฏิเสธในกรณีอื่นๆ
12. การประกันการเดินทาง บริษัทฯ ได้จัดทำแผนประกันภัยการเดินทางสำหรับผู้เดินทางไปต่างประเทศ กับ Allianz Travel **แบบแผนประกันภัย Group tour** โดยแผนประกันจะครอบคลุมการรักษากรณีลูกค้าติดเชื้อโควิด-19 หรืออุบัติเหตุต่างๆ ซึ่งเกิดขึ้นภายในวันเดินทาง และลูกค้าต้องทำการรักษาในโรงพยาบาลที่ประกันครอบคลุมการรักษาเท่านั้น (เข้ารับรักษาในรูปแบบอื่นๆ ประกันจะไม่ครอบคลุม) ซึ่งสามารถศึกษาข้อมูลเพิ่มเติมจากเจ้าหน้าที่ได้ กรณีลูกค้าต้องการซื้อประกันเพิ่มวงเงินคุ้มครอง เพิ่มความคุ้มครอง สามารถแจ้งบริษัทฯ ซึ่งความคุ้มครองและข้อยกเว้น เป็นไปตามเงื่อนไขกรมธรรม์ประกันภัยประกันภัยเดินทางอันนี้โดยทั้งนี้การรับประกันนี้จากบริษัท มากกว่าข้อบังคับ ตาม พรบ ธุรกิจนำเที่ยว ที่บังคับให้บริษัทนำเที่ยวทำประกันเฉพาะอุบัติเหตุในการเดินทางเท่านั้น แต่ทั้งนี้ ท่านสามารถศึกษาเงื่อนไขความคุ้มครองและข้อยกเว้นเพิ่มเติมจากเว็บไซต์ Allianz ได้กรณีท่านต้องการซื้อความคุ้มครองเพิ่มเติมสามารถแจ้งความประสงค์มาที่บริษัทฯ
13. มัคคุเทศก์ พนักงานและตัวแทนของผู้จัด ไม่มีสิทธิ์ในการให้คำสัญญาใดๆ ทั้งสิ้นแทนผู้จัด นอกจากนี้เอกสารลงนามโดยผู้มีอำนาจของผู้จัดกำกับเท่านั้น
14. ผู้จัดจะไม่รับผิดชอบและไม่สามารถคืนค่าใช้จ่ายต่างๆ ได้เนื่องจากเป็นการเหมาะสมกับตัวแทนต่างๆ ในกรณีที่ผู้เดินทางไม่ผ่านการพิจารณาในการตรวจคนเข้าเมือง-ออกเมืองไม่ว่าจะเป็นกองตรวจคนเข้าเมืองหรือกรมแรงงานของทุกประเทศในรายการท่องเที่ยว อันเนื่องมาจากการกระทำที่ส่อไปในทางผิดกฎหมาย การหลบหนี เข้าออกเมือง เอกสารเดินทางไม่ถูกต้อง หรือ การถูกปฏิเสธในกรณีอื่นๆ



FRIENDLY TRIP TRAVEL เที่ยวสนุกทุกทริป..กับเพื่อนสี่ทวีปตราเวล

790/63 ม.วิเศษสุขนคร16 ถ.ประชาธิปไตย ซ.ประชาธิปไตย90

ต.บ้านคลองสวน อ.พระสมุทรเจดีย์ จ.สมุทรปราการ 10290

Private Tour เริ่ม 2 ท่าน | ทัวร์ Summer Camp & ศึกษาดูงานต่างประเทศ | วิชาต่างประเทศ

☎ 063-919-4669, 02-409-2373

✉ friendlytriptravel@gmail.com

ใบอนุญาตประกอบธุรกิจนำเที่ยว เลขที่ 11/07071

Facebook: Friendlytrip Instagram: Friendlytriptravel



ประกอบการยื่นคำร้องขอวีซ่าเซงเก้น

ระยะเวลาดำเนินการพิจารณาวีซ่า 25-30 วันทำการ

ผู้สมัครต้องเดินทางมาแสดงตัว และสแกนลายนิ้วมือ ตามวันเวลานัดหมายยื่นวีซ่า

โปรดดำเนินการตามคำแนะนำของเจ้าหน้าที่ เนื่องจากสถานทูตมีการเปลี่ยนแปลงข้อกำหนดเงื่อนไข รวมถึงเอกสารที่ใช้สำหรับยื่นคำร้องขอวีซ่าอยู่เป็นประจำ

1. พาสปอร์ตเล่มปัจจุบัน (Passport)

มีอายุไม่ต่ำกว่า 6 เดือน ก่อนวันหมดอายุ โดยนับจากวันที่เดินทางกลับมาถึงประเทศไทย และมีจำนวนหน้าคงเหลือ ไม่น้อยกว่า 3 หน้า เพื่อให้ทางสถานทูตติดแปะหน้าวีซ่าเซงเก้น (หากมีอายุไม่เพียงพอ กรุณาดำเนินการทำพาสปอร์ตเล่มใหม่ ก่อนจัดส่งให้กับเจ้าหน้าที่)



หมายเหตุ: หากพาสปอร์ตเล่มเก่าของท่าน เคยได้รับวีซ่าเซงเก้น อเมริกา และแคนาดา กรุณาถ่ายสำเนาหน้าพาสปอร์ตเล่มเก่า และสำเนาน้ำวีซ่าที่เคยได้รับ จัดส่งให้กับทางบริษัทฯ

2. รูปถ่าย จำนวน 2 ใบ (Photo)

ถ่ายภาพสี ใบน้ามองตรง จากหลังสีขาว (ขนาด 2x1.5 นิ้ว หรือ 4.5x3.5 เซนติเมตร) รูปถ่ายมีอายุไม่เกิน 3 เดือน ห้ามตกแต่งรูป, ห้ามสวมแว่นตา, ห้ามใส่เครื่องประดับ, ห้ามใส่คอนแทคเลนส์, ห้ามเห็นฟันโดยเด็ดขาด รูปถ่ายต้องเปิดให้เห็นหน้าผาก และเห็นใบหูชัดเจน โดยต้องเป็นรูปที่ถ่ายจากร้านถ่ายรูปเท่านั้น (ใบน้าใหญ่ ชัดเจน 70-80 % ของขนาดภาพ)

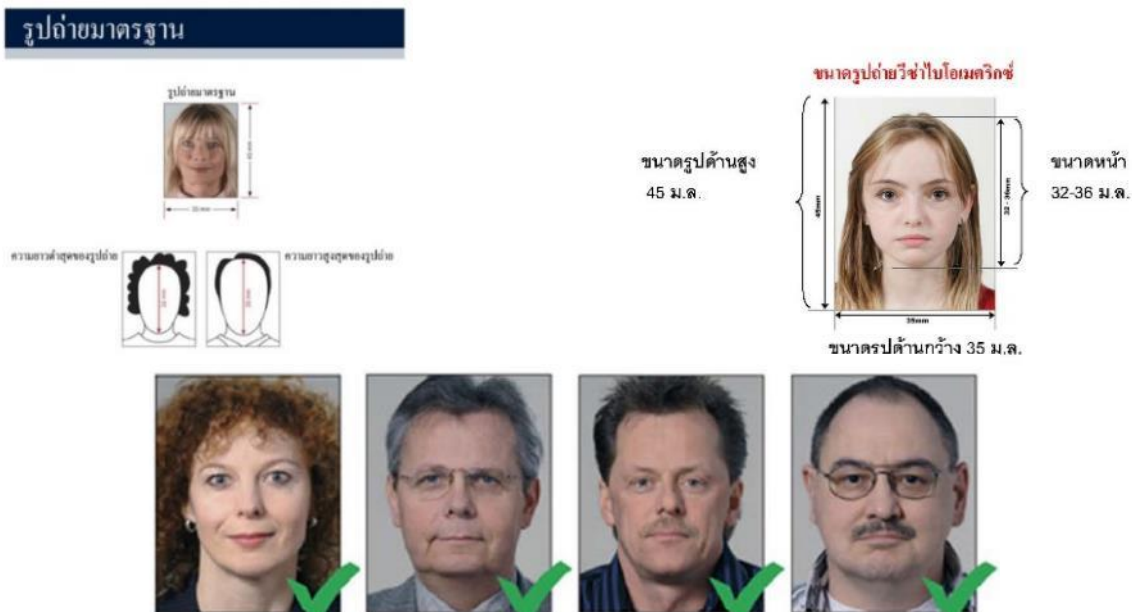

**** ห้ามขีดเขียน แม็ก หรือใช้คิลิปลวดหนีบกระดาษ ซึ่งอาจส่งผลให้รูปถ่ายชำรุด และไม่สามารถใช้งานได้ ****



FRIENDLY TRIP TRAVEL เที่ยวสนุกทุกทริป..กับเพื่อนสี่ทวีปทราเวล

790/63 ม.วิเศษสุขนคร16 ถ.ประชาธิปไตย ซ.ประชาธิปไตย90

ต.บ้านคลองสวน อ.พระสมุทรเจดีย์ จ.สมุทรปราการ 10290

Private Tour เริ่ม 2 ท่าน | ทัวร์ Summer Camp & ศึกษาดูงานต่างประเทศ | วิชาต่างประเทศ

☎ 063-919-4669, 02-409-2373

✉ friendlytriptravel@gmail.com

ใบอนุญาตประกอบธุรกิจนำเที่ยว เลขที่ 11/07071

Facebook: Friendlytrip Instagram: Friendlytriptravel



3. เอกสารส่วนตัว (Personal evidence)

- สำเนาทะเบียนบ้าน / สำเนาบัตรข้าราชการ (ภาษาไทย)

หากมีเอกสารอื่นๆ เพิ่มเติม (ถ้ามี) **ท่านจำเป็นต้องยื่นเอกสารให้สถานทูตตรวจสอบ พร้อมแปลเป็นภาษาอังกฤษ ดังนี้**

- สำเนาทะเบียนสมรส / สำเนาใบหย่าร้าง / สำเนาใบมรณะบัตร (กรณีคู่สมรสเสียชีวิต)
- สำเนาใบเปลี่ยนชื่อ - นามสกุล (จำเป็น หากเคยมีการเปลี่ยนแปลง)

กรณีเด็กอายุต่ำกว่า 18 ปี (บิดาและมารดาเดินทางไปด้วย) **จำเป็นต้องยื่นเอกสารเพิ่ม พร้อมแปลเป็นภาษาอังกฤษ ดังนี้**

- สำเนาสูติบัตร / สำเนาใบเกิด (ของเด็ก)
- สำเนาทะเบียนบ้าน (ของบิดาและมารดา ที่มีอำนาจปกครองบุตร ตามกฎหมาย)
- สำเนาทะเบียนสมรส/สำเนาทะเบียนหย่า/สำเนาใบมรณะบัตร (ของบิดาและมารดา ที่มีอำนาจปกครองบุตร ตามกฎหมาย)

กรณีเด็กอายุต่ำกว่า 18 ปี (บิดา/มารดา ไม่ได้เดินทาง) **จำเป็นต้องยื่นเอกสารเพิ่ม พร้อมแปลเป็นภาษาอังกฤษ ดังนี้**

- สำเนาสูติบัตร / สำเนาใบเกิด (ของเด็ก)
- สำเนาทะเบียนบ้าน (ของบิดาและมารดา ที่มีอำนาจปกครองบุตร ตามกฎหมาย)
- สำเนาทะเบียนสมรส/สำเนาทะเบียนหย่า/สำเนาใบมรณะบัตร (ของบิดาและมารดา ที่มีอำนาจปกครองบุตร ตามกฎหมาย)
- หนังสือยินยอมจากบิดา และมารดา / สำเนาพาสปอร์ตบิดา และมารดา

โดยต้องมีใบอนุญาตจากผู้ปกครอง บิดา-มารดาเท่านั้น หากเด็กเดินทางไปกับบิดาเพียงผู้เดียว จะต้องมีหนังสือรับรองยินยอมให้บุตรเดินทางจากมารดา หรือหากเด็กเดินทางกับมารดาเพียงผู้เดียว จะต้องมีหนังสือรับรองยินยอมให้บุตรเดินทางจากมารดาบิดา หากเด็กไม่ได้เดินทางกับบิดา-มารดา จะต้องมีหนังสือรับรอง ยินยอมให้บุตรเดินทางกับบุคคลที่สาม พร้อมกับยินยอมสนับสนุนค่าใช้จ่ายการเดินทางให้กับเด็ก โดยสามารถขอเอกสารได้ที่สำนักงานเขต/อำเภอตามหลักฐานที่อยู่ตามทะเบียนบ้านของท่าน (พร้อมแนบสำเนาพาสปอร์ต/สำเนาบัตรประชาชนของบิดา-มารดา) โดยมีนายอำเภอหรือผู้อำนวยการเขต ลงนามและประทับตรารับรองจากทางราชการอย่างถูกต้องตามกฎหมาย โดยวันนัดหมายที่เด็กแสดงตัวยื่นคำร้องขอวีซ่า บิดา-มารดา จำเป็นต้องเดินทางไปแสดงตัวพร้อมกับบุตร และเซ็นเอกสารต่อหน้าเจ้าหน้าที่รับยื่นวีซ่า **กรณีบิดา-มารดาหย่าร้าง จะต้องแนบสำเนาใบหย่า และมีการสลักหลังโดยมีรายละเอียดว่าฝ่ายใดเป็นผู้มีอำนาจปกครองบุตรแต่เพียงผู้เดียว**

จากนั้น ผู้ปกครองจำเป็นต้องนำหนังสือยินยอมให้บุตรเดินทางไปต่างประเทศ (ทั้งฉบับภาษาไทย และฉบับภาษาอังกฤษ) ส่งให้กรมการกงสุล กระทรวงระหว่างประเทศ ประทับตราลงนาม อนุมัติให้เด็กเดินทางไปต่างประเทศ ก่อนนำส่งบริษัททัวร์ (สามารถขอดูตัวอย่างได้ที่แผนกวีซ่าของบริษัททัวร์)

4. หลักฐานการทำงาน / หนังสือรับรองการทำงาน (Proof of Work)



FRIENDLY TRIP TRAVEL เที่ยวสนุกทุกทริป..กับเพื่อนสี่ที่รียทราเวล

790/63 ม.วิเศษสุขนคร16 ถ.ประชาธิปไตย ซ.ประชาธิปไตย90



ใบอนุญาตประกอบธุรกิจนำเที่ยว เลขที่ 11/07071



Friendlytrip



Friendlytriptravel

ต.บ้านคลองสวน อ.พระสมุทรเจดีย์ จ.สมุทรปราการ 10290

Private Tour เริ่ม 2 ท่าน | ทัวร์ Summer Camp & ศึกษาดูงานต่างประเทศ | วิชาต่างประเทศ



063-919-4669, 02-409-2373



friendlytriptravel@gmail.com



4.1 กรณีเป็นพนักงานทั่วไป ทั้งภาครัฐและเอกชน ใช้หนังสือรับรองการทำงานจากบริษัทที่ท่านทำงานปัจจุบัน โดยระบุตำแหน่งงาน, เงินเดือนที่ได้รับ, วัน เดือน ปี ที่เริ่มทำงาน, และช่วงเวลาที่ขอลาไปเที่ยว (โดยไม่ต้องระบุชื่อประเทศ ให้ใช้ European แทน) และกลับมาปฏิบัติงานตามปกติหลังครบกำหนดวันลา พร้อมประทับตราบริษัท และลงนามผู้มีอำนาจอย่างชัดเจน

(เอกสารมีอายุ 30 วัน ก่อนยื่นคำร้องขอวีซ่า และเอกสาร จำเป็นต้องเป็นภาษาอังกฤษ เท่านั้น)

4.2 กรณีที่เป็นเจ้าของกิจการ ใช้สำเนาใบทะเบียนการค้า (พค.0403), หนังสือรับรองการจดทะเบียนบริษัทฯ (DBD)

(คัดสำเนาไม่เกิน 90 วัน พร้อมแปลเป็นภาษาอังกฤษ)

4.3 กรณีที่เป็นนักเรียน/นักศึกษา ใช้หนังสือรับรองการศึกษา ฉบับจริง จากสถาบันการศึกษาเท่านั้น สถานทูตไม่รับพิจารณาบัตรนักเรียน, ใบประกาศนียบัตร และใบรับรองผลการเรียน

(เอกสารมีอายุ 30 วัน ก่อนยื่นคำร้องขอวีซ่า และเอกสาร จำเป็นต้องเป็นภาษาอังกฤษ เท่านั้น)

4.4 กรณีเป็นแม่บ้าน ใช้สำเนาทะเบียนสมรส/ใบมรณะ (กรณีคู่สมรสเสียชีวิต), หลักฐานการเงินของตนเองหรือสามี ในกรณีที่ไม่ได้เดินทางร่วมกันกับสามี จำเป็นต้องมีจดหมายรับรองค่าใช้จ่ายจากสามี (Sponsor Letter) ระบุชื่อ-สกุล วัน เดือน ปีเกิด ของสามีและบุตร ที่มีความสัมพันธ์ร่วมกัน

(ผู้สมัคร จำเป็นต้องเขียนจดหมายชี้แจง บรรยายเป็นภาษาอังกฤษเท่านั้น)

4.5 กรณีกิจการที่ไม่ได้จดทะเบียน อาทิ อาชีพอิสระ (Freelance), ธุรกิจขายสินค้าออนไลน์ ฯลฯ จำเป็นต้องเขียนจดหมายแนะนำตนเอง ชี้แจงรายละเอียดการทำงาน แหล่งที่มาของรายได้ พร้อมแนบหลักฐานหรือเอกสารประกอบการพิจารณา อาทิ รูปถ่าย, สัญญาเช่า, สัญญาซื้อขาย, ใบเสร็จรับเงิน, โฉนดที่ดิน, หลักฐานอ้างอิงอื่นๆ ฯลฯ

(ผู้สมัคร จำเป็นต้องเขียนจดหมายชี้แจง บรรยายเป็นภาษาอังกฤษเท่านั้น)

5. หลักฐานการเงิน (Financial evidence)

5.1 กรณีออกค่าใช้จ่ายเอง จำเป็นต้องใช้เอกสาร ดังต่อไปนี้

5.1.1 **Bank Certificate** หนังสือรับรองฐานะการเงินจากธนาคาร ระบุสกุลเงิน EUR (สะกด ชื่อ-สกุล เป็นภาษาอังกฤษ ตรงกับพาสปอร์ตเล่มปัจจุบันที่ใช้เดินทาง)

5.1.2 **Bank Statement** รายการเดินบัญชีย้อนหลัง 6 เดือน จากธนาคาร (1ชุด / ผู้สมัครเพียง 1ท่าน) กรุณาเลือกบัญชีที่มีประวัติการเดินบัญชีที่สมบูรณ์ มียอดเงิน เข้า-ออก สม่าเสมอ และมียอดเงินคงเหลืออยู่ในบัญชีนั้นๆไม่ต่ำกว่า 6 หลัก เพื่อแสดงให้เห็นว่ามีฐานะทางการเงินเพียงพอ ครอบคลุมกับค่าใช้จ่ายได้อย่างไม่เดือดร้อนเมื่อท่านเดินทางกลับสู่ภูมิลำเนา (สะกด ชื่อ-สกุล เป็นภาษาอังกฤษ ตรงกับพาสปอร์ตเล่มปัจจุบันที่ใช้เดินทาง)

5.2 กรณีผู้เดินทางไม่ได้ออกค่าใช้จ่ายเอง มีผู้สนับสนุนค่าใช้จ่าย

5.2.1 **Bank Guarantee** หนังสือรับรองฐานะทางการเงินจากธนาคาร เพื่อสนับสนุนค่าใช้จ่ายให้กับบุคคลอื่น (สะกด ชื่อ-สกุล เจ้าของบัญชี และผู้สมัคร เป็นภาษาอังกฤษ ตรงกับพาสปอร์ตเล่มปัจจุบันที่ใช้เดินทาง)

5.2.2 **Bank Statement** รายการเดินบัญชีย้อนหลัง 6 เดือน ของผู้ให้การสนับสนุน (1ชุด / ผู้สมัครเพียง 1ท่าน) กรุณาเลือกบัญชีที่มีประวัติการเดินบัญชีที่สมบูรณ์ มียอดเงิน เข้า-ออก สม่าเสมอ และมียอดเงินคงเหลืออยู่ในบัญชีนั้นๆไม่ต่ำกว่า 6 หลัก เพื่อแสดงให้เห็นว่ามีฐานะทางการเงินเพียงพอ ครอบคลุมกับค่าใช้จ่ายได้อย่างไม่เดือดร้อนเมื่อท่านเดินทางกลับสู่ภูมิลำเนา



FRIENDLY TRIP TRAVEL เที่ยวสนุกทุกทริป..กับเพื่อนสี่ทวีปทราเวล

790/63 ม.วิเศษสุขนคร16 ถ.ประชาธิปไตย ซ.ประชาธิปไตย90

ต.บ้านคลองสวน อ.พระสมุทรเจดีย์ จ.สมุทรปราการ 10290

Private Tour เริ่ม 2 ท่าน | ทัวร์ Summer Camp & ศึกษาดูงานต่างประเทศ | วิชาต่างประเทศ

☎ 063-919-4669, 02-409-2373

✉ friendlytriptravel@gmail.com



ใบอนุญาตประกอบธุรกิจนำเที่ยว เลขที่ 11/09071



Friendlytrip



Friendlytriptravel

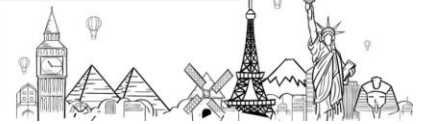

- 5.2.3 **Sponsor Letter** ผู้ให้การสนับสนุน จำเป็นต้องเขียนจดหมายชี้แจงความสัมพันธ์ระหว่างกัน พร้อมระบุวันฤดูประสงค์ในการสนับสนุน และวันเดินทางที่ไปท่องเที่ยวตามโปรแกรมทัวร์ (โปรดติดต่อบริษัทฯ เพื่อขอตัวอย่าง)

หมายเหตุ: สำหรับประเทศอิตาลี และสาธารณรัฐเช็ก

ผู้ที่สามารถสนับสนุนค่าใช้จ่ายให้ผู้เดินทางได้ จำเป็นต้องเป็นบิดา/มารดา/พี่-น้องท้องเดียวกัน สายเลือดเดียวกันเท่านั้น !!

กรุณาระบุ ชื่อ-สกุล ลงในจดหมายชี้แจงเป็นภาษาอังกฤษ และสะกดชื่อ - สกุล ให้ตรงกับพาสปอร์ตที่ใช้เดินทาง

Bank Certificate & Bank Statement

จำเป็นต้องขออนุญาตจากธนาคาร เป็นภาษาอังกฤษ เท่านั้น

จำเป็นต้องให้เจ้าหน้าที่ธนาคาร ประทับตราสำคัญ พร้อมลงนามรับรองเอกสาร เท่านั้น

6. International Vaccine Certificate

ประวัติการได้รับวัคซีน ฉบับภาษาอังกฤษ International ที่ออกโดยกรมควบคุมโรค กระทรวงสาธารณสุข

7. ใบตรวจเอกสาร และ แบบฟอร์มกรอกข้อมูลส่วนตัว สำหรับยื่นคำร้องขอวีซ่าเชงเก้น

เพื่อประโยชน์ในการยื่นวีซ่า กรุณากรอกแบบฟอร์มสำหรับยื่นวีซ่าท้ายโปรแกรมทัวร์ให้ตรงกับข้อมูลความเป็นจริง เนื่องจากบริษัทฯ ต้องนำส่งข้อมูลให้กับทางสถานทูตพิจารณา เพื่ออนุมัติคำร้องขอวีซ่า และทางบริษัทฯ ไม่สามารถกรอกประวัติ/ข้อมูลส่วนตัวแทนผู้สมัครได้ หากสถานทูตตรวจพบว่าข้อมูลของท่านเป็นเท็จ/ข้อมูลไม่ถูกต้องกับความเป็นจริง ท่านอาจถูกปฏิเสธวีซ่า หรืออาจส่งผลให้ระยะเวลาดำเนินการพิจารณาเอกสารล่าช้ามากยิ่งขึ้น

เมื่อท่านชำระเงินมัดจำค่าทัวร์เรียบร้อยแล้ว กรุณากรอกข้อมูลในแบบฟอร์มท้ายรายการทัวร์ **พร้อมจัดส่งให้กับบริษัทฯทันที !!** หากดำเนินการล่าช้า อาจส่งผลต่อกระบวนการพิจารณาวีซ่า บริษัทฯ ขอสงวนสิทธิ์ไม่รับผิดชอบทุกรณี

การบิดเบือนข้อเท็จจริงประการใดก็ตาม อาจจะถูกกระจัดมิให้เดินทางเข้าประเทศในกลุ่มเชงเก้นเป็นการถาวร และถึงแม้ว่าท่านจะถูกปฏิเสธวีซ่า สถานทูตไม่คืนค่าธรรมเนียมที่ท่านได้ชำระไปแล้วทุกรณี

หากถูกปฏิเสธวีซ่า และมีความประสงค์ที่จะยื่นคำร้องขอวีซ่าใหม่ ผู้สมัครต้องชำระค่าธรรมเนียมใหม่ทุกครั้ง

บางกรณี **สถานทูตอาจมีการสุ่มเรียกสัมภาษณ์ผู้สมัครบางท่าน** ทางบริษัทฯ ขอความร่วมมือในการเชิญท่านไปสัมภาษณ์ตามที่สถานทูตนัดหมาย (โปรดแต่งกายสุภาพ) ทั้งนี้บริษัทฯ จะส่งเจ้าหน้าที่เพื่อไปอำนวยความสะดวกแก่ท่าน ตลอดทั้งช่วยประสานงานกับทางการสถานทูต และหากสถานทูตมีความประสงค์ขอเอกสารเพิ่มเติมจากทางบริษัทฯ ใคร่ขอความร่วมมือให้ท่านจัดส่งเอกสารดังกล่าวให้กับทางบริษัทฯ เพื่อนำส่งสถานทูตเช่นกัน



FRIENDLY TRIP TRAVEL เที่ยวสนุกทุกทริป..กับเพื่อนสี่ที่รียทราเวล

790/63 ม.วิเศษสุขนคร16 ถ.ประชาธิปไตย ซ.ประชาธิปไตย90

ต.บ้านคลองสวน อ.พระสมุทรเจดีย์ จ.สมุทรปราการ 10290

Private Tour เริ่ม 2 ท่าน | ทัวร์ Summer Camp & ศึกษาดูงานต่างประเทศ | วิชาต่างประเทศ

☎ 063-919-4669, 02-409-2373

✉ friendlytriptravel@gmail.com

ใบอนุญาตประกอบธุรกิจนำเที่ยว เลขที่ 11/030741

Facebook: Friendlytrip Instagram: Friendlytriptravel



กรณียกเลิกการเดินทางภายหลังจากได้รับวีซ่าแล้ว ทางบริษัทฯ ขอสงวนสิทธิ์นำเรียนสถานทูตเพื่อพิจารณาต่อวีซ่าของท่าน เนื่องจากการขอวีซ่าในแต่ละประเทศจะถูกบันทึกไว้เป็นสถิติในนามของบริษัทฯ

เอกสารทุกฉบับที่ใช้ประกอบการยื่นคำร้องขอวีซ่า ต้องแปลเป็นภาษาอังกฤษเท่านั้น !!

พร้อมแนบสำเนาฉบับภาษาไทย (โดยไม่จำเป็นต้องเซ็นรับรองสำเนาถูกต้อง)

เพื่อความสะดวกในการยื่นวีซ่า กรุณาจัดเตรียมเอกสารให้สมบูรณ์ และทางบริษัทไม่มีนโยบายรับแปลเอกสาร

Checklist for Visa Application (เช็คลิสต์สำหรับตรวจเอกสาร)

กรุณาระบุ ชื่อ รหัส รายการทัวร์ และวันที่เดินทาง

พร้อมกรอกข้อมูลท้ายรายการ ก่อนนำเอกสารส่งบริษัทฯ

โปรแกรมทัวร์ :

วันที่เดินทาง :

ชื่อ-สกุล ผู้สมัครวีซ่า (ENG) :

บริษัทที่จองทัวร์ :

| เอกสารประกอบการขอสมัครวีซ่า สำหรับนำส่งบริษัททัวร์ | ฉบับจริง (ชุด) | สำเนา (ชุด) | หมายเหตุ อื่นๆ |
|--|-------------------|----------------|-------------------|
| Passport (หนังสือเดินทาง เล่มปัจจุบัน) | | | |
| Passport (หนังสือเดินทาง เล่มเก่า) ถ้ามี โปรดระบุจำนวน เล่ม | | | |
| Photo (รูปถ่าย) | | | |
| Certificate of Employment (หนังสือรับรองสถานะการทำงาน) | | | |
| Certificate of Study (หนังสือรับรองสถานะการศึกษา) | | | |
| Bank Certificate (หนังสือรับรองฐานะทางการเงิน จากธนาคาร) | | | |
| Bank Statement (รายการเดินบัญชีย้อนหลัง 6 เดือน จากธนาคาร) | | | |
| International Vaccine Certificate | | | |
| Visa Application (ใบสมัครวีซ่า เช่นชื่อเหมือนพาสปอร์ต) | | | |
| เอกสารส่วนตัว - สำเนา ใบเกิด/ใบสูติบัตร - สำเนา ทะเบียนบ้าน - สำเนา ใบทะเบียนสมรส - สำเนา ใบหย่าร้าง | | | |



FRIENDLY TRIP TRAVEL เที่ยวสนุกทุกทริป..กับเพื่อนสี่ที่รียทราเวล

790/63 ม.วิเศษสุขนคร16 ถ.ประชาธิปไตย ซ.ประชาธิปไตย90

ใบอนุญาตประกอบธุรกิจนำเที่ยว เลขที่ 11/07071

ต.บ้านคลองสวน อ.พระสมุทรเจดีย์ จ.สมุทรปราการ 10290

Friendlytrip Friendlytriptravel

Private Tour เริ่ม 2 ท่าน | ทัวร์ Summer Camp & ศึกษาดูงานต่างประเทศ | วิชาต่างประเทศ

063-919-4669, 02-409-2373

friendlytriptravel@gmail.com



- สำเนา ใบเปลี่ยนชื่อตัว
- สำเนา ใบเปลี่ยนนามสกุล
- สำเนา บัตรประจำตัวประชาชน
- สำเนา บัตรข้าราชการ

Date วัน/เดือน/ปี ที่จัดส่ง:

Application's Signature เขียนชื่อเหมือนพาสปอร์ต:

หมายเหตุ: โปรดตรวจสอบความถูกต้อง ก่อนลงนาม และนำเอกสารส่งให้กับบริษัททัวร์ ตามลำดับ
ทั้งนี้ บริษัทฯ ขอสงวนสิทธิ์ในการตรวจรับเอกสาร โดยอ้างอิงจากใบ Checklist ที่ผู้สมัครจัดส่งมาเท่านั้น.

แบบฟอร์มกรอกข้อมูลส่วนตัว ยื่นคำร้องขอสมัครวีซ่าเชงเก้น

โปรดกรอกรายละเอียดให้ครบถ้วน เพื่อประโยชน์ในการยื่นวีซ่าของท่าน (กรอกข้อมูลเป็นภาษาอังกฤษ)

ชื่อ/รหัส รายการทัวร์ และวันที่เดินทางท่องเที่ยว โปรดระบุ

1. ชื่อ - นามสกุล ปัจจุบัน ตรงกับพาสปอร์ต (ภาษาอังกฤษ)

2. ชื่อ - สกุลเดิม ตอนเกิด (ภาษาอังกฤษ)

3. เพศ ชาย หญิง

4. ที่อยู่ตามสำเนาทะเบียนบ้าน (ภาษาอังกฤษ)

.....

..... รหัสไปรษณีย์ อีเมลแอดเดรส

5. ที่อยู่พำนักปัจจุบัน กรณีไม่ตรงกับสำเนาทะเบียนบ้าน (ภาษาอังกฤษ)

.....

..... รหัสไปรษณีย์ อีเมลแอดเดรส

6. โทรศัพท์มือถือ (โปรดระบุ) โทรศัพท์บ้าน (ถ้ามี)

7. อาชีพปัจจุบัน

ตำแหน่งงาน (ตรงกับที่ระบุในหนังสือรับรองการทำงาน)

8. ชื่อสถานที่ทำงาน ธุรกิจร้านค้า โรงเรียน หรือมหาวิทยาลัย (หากประกอบกิจการค้าขาย โปรดระบุอย่างชัดเจน)

.....

ที่อยู่ทำงาน

รหัสไปรษณีย์ โทรศัพท์ที่ทำงาน/โรงเรียน/มหาวิทยาลัย อีเมล

9. รายได้ต่อเดือน บาท



FRIENDLY TRIP TRAVEL เที่ยวสนุกทุกทริป..กับเพื่อนสี่ทวีปทราเวล

790/63 ม.วิเศษสุขนคร16 ถ.ประชาธิปไตย ซ.ประชาธิปไตย90

ต.บ้านคลองสวน อ.พระสมุทรเจดีย์ จ.สมุทรปราการ 10290

Private Tour เริ่ม 2 ท่าน | ทัวร์ Summer Camp & ศึกษาดูงานต่างประเทศ | วิชาต่างประเทศ

☎ 063-919-4669, 02-409-2373

✉ friendlytriptravel@gmail.com

ใบอนุญาตประกอบธุรกิจนำเที่ยว เลขที่ 11/07071

Facebook: Friendlytrip Instagram: Friendlytriptravel



- 10.สถานภาพ โสด สมรส (ตามกฎหมาย) อยู่กินกันสามมี (ไม่ได้จดทะเบียน)
 หย่าร้าง หม้าย
11. ชื่อ-สกุลคู่สมรส (ถ้ามี) วัน/เดือน/ปี เกิด..... สถานที่เกิด
12. ชื่อ-สกุลของบิดา วัน/เดือน/ปี เกิด..... สถานที่เกิด
13. ชื่อ-สกุลของมารดา วัน/เดือน/ปี เกิด..... สถานที่เกิด
14. ท่านมี Passport เล่มเก่าล่าสุด หรือไม่ (ถ้ามี) โปรดระบุ
14.1 เลขพาสปอร์ต วันออก วันหมดอายุ ยังคงอยู่/สูญหาย
- 14.2 เลขพาสปอร์ต วันออก วันหมดอายุ ยังคงอยู่/สูญหาย
15. บุคคลที่เดินทางไปท่องเที่ยวด้วยในทริป และความสัมพันธ์ โปรดระบุ
15.1 ชื่อ-สกุล เลขพาสปอร์ต ความสัมพันธ์
- 15.1 ชื่อ-สกุล เลขพาสปอร์ต ความสัมพันธ์
16. ท่านเคยถูกปฏิเสธวีซ่า หรือไม่ (JAPAN / AMERICA / CANNADA / SCHENGEN / AUSTRALIA และอื่นๆ) โปรดระบุ
16.1 วีซ่าของประเทศที่เคยถูกปฏิเสธ วัน/เดือนปี ที่ถูกปฏิเสธ
- เหตุผลที่ถูกปฏิเสธ
17. ท่านเคยถูกปฏิเสธ ใบอนุญาตให้เดินทางเข้าประเทศใดบ้าง โปรดระบุ
16.1 ประเทศที่ถูกปฏิเสธ ใบอนุญาตให้เดินทางเข้า วัน/เดือนปี ที่ถูกปฏิเสธ
- เหตุผลที่ถูกปฏิเสธ
18. ท่านเคยได้รับวีซ่า Schengen ในระยะเวลา 3 ปีที่ผ่านมา หรือไม่ (โปรดระบุรหัสประเทศและเลขวีซ่า))
 ไม่เคย
 เคยได้ ใช้ได้ตั้งแต่วันที่ ถึงวันที่
19. ท่านเคยพิมพ์ลายนิ้วมือเพื่อการขอวีซ่า Schengen ก่อนหน้านี้
 ไม่เคย เคย (กรุณาระบุวัน/เดือน/ปี ที่ดำเนินการ หากทราบ)
20. ความรับผิดชอบค่าใช้จ่าย ในการดำรงชีพระหว่างการเดินทาง และระหว่างพำนัก (ตรงกับใบสมัครวีซ่าส่งสถานเอกอัครราชทูต)
 ตัวผู้ขอวีซ่าเอง มีผู้อื่นออกค่าใช้จ่ายให้ (บิดา-มารดา/ญาติ/บริษัท/องค์กร)
 เชื้อเดินทาง กรุณาระบุชื่อ



FRIENDLY TRIP TRAVEL เที่ยวสนุกทุกทริป..กับเพื่อนสี่ที่รียปทราเวล

790/63 ม.วิเศษสุพรรณคร16 ถ.ประชาธิปไตย ซ.ประชาธิปไตย90

ใบอนุญาตประกอบธุรกิจนำเที่ยว เลขที่ 11/09074

ต.บ้านคลองสวน อ.พระสมุทรเจดีย์ จ.สมุทรปราการ 10290

Friendlytrip Friendlytriptravel

Private Tour เริ่ม 2 ท่าน | ทัวร์ Summer Camp & ศึกษาดูงานต่างประเทศ | วิชาต่างประเทศ

☎ 063-919-4669, 02-409-2373

✉ friendlytriptravel@gmail.com



บัตรเครดิต

ความลับพันธมิตร

เงินสด

หมายเหตุ: หากจัดส่งเอกสารให้บริษัทฯล่าช้า อาจส่งผลกระทบต่อกระบวนการพิจารณาวีซ่าจากทางสถานทูต **กรณีวีซ่า**
ของท่านไม่ได้รับการอนุมัติทันตามกำหนดวันเดินทาง บริษัทขอสงวนสิทธิ์**ไม่รับผิดชอบทุกกรณี**

เมื่อท่านได้จองทำการจองโปรแกรมทัวร์ และชำระเงินมัดจำค่าทัวร์เรียบร้อยแล้ว

- กรุณาจัดส่งสำเนาหน้าพาสปอร์ต และ แบบฟอร์มใบกรอกข้อมูลสำหรับยื่นวีซ่า (เอกสารแนบท้ายโปรแกรมทัวร์) พร้อมจัดส่งให้กับบริษัทฯทันที !! หากดำเนินการล่าช้า อาจส่งผลกระทบต่อกระบวนการพิจารณาวีซ่า บริษัทฯ ขอสงวนสิทธิ์ ไม่ รับผิดชอบทุกกรณี
- กรุณากรอกแบบฟอร์มให้ครบถ้วน ถูกต้อง และชัดเจน โดยข้อมูลที่ท่านกรอกต้องตรงกับเอกสารที่จะใช้ยื่นสถานทูต เนื่องจากข้อมูลทั้งหมด บริษัทฯจำเป็นต้องดำเนินการนำส่งสถานทูตผ่านระบบออนไลน์ หากนำส่งข้อมูลที่ไม่สอดคล้องกับความเป็นจริง อาจส่งผลกระทบต่อผลการพิจารณาวีซ่า
- หากหน่วยงานยังไม่สามารถออกหนังสือรับรองการงานฉบับจริงได้ กรุณากรอกข้อมูลการทำงานของท่านให้ชัดเจน (ระบุเป็นภาษาอังกฤษ) ได้แก่ ชื่อบริษัท, ตำแหน่งงาน, ลักษณะงาน, เงินเดือนที่ได้รับ และวันเดือนปีที่เริ่มงาน

เมื่อท่านได้รับยืนยันการเดินทาง/ใบนัดหมายสำหรับยื่นวีซ่า จากเจ้าหน้าที่ของบริษัทฯ

- กรุณาจัดส่งหนังสือเดินทาง (Passport) และเอกสารฉบับจริงสำหรับยื่นวีซ่าให้กับบริษัทฯ **อย่างช้าไม่เกิน 2 สัปดาห์** ก่อนถึงวันนัดหมายยื่นวีซ่า
- ท่านจำเป็นต้องนำส่งหนังสือเดินทางเล่มเก่า เพื่อให้สถานทูตดูประวัติการเดินทางในช่วงที่ผ่านมา

หมายเหตุ: การอนุมัติวีซ่าเป็นดุลพินิจของทางสถานทูต บริษัทฯไม่มีส่วนเกี่ยวข้องใดๆทั้งสิ้น ทั้งนี้บริษัทเป็นเพียงตัวกลางที่คอยให้บริการ และอำนวยความสะดวกให้แก่ผู้เดินทางเท่านั้น