



FRIENDLY TRIP TRAVEL เที่ยวสนุกทุกทริป..กับเพื่อนสี่ทวีปทราเวล

790/63 ม.วิเศษสุขนคร16 ถ.ประชาอุทิศ ซ.ประชาอุทิศ90

ต.บ้านคลองสวน อ.พระสมุทรเจดีย์ จ.สมุทรปราการ 10290

Private Tour เริ่ม 2 ท่าน | ทัวร์ Summer Camp & ศึกษาดูงานต่างประเทศ | วิชาต่างประเทศ

☎ 063-919-4669, 02-409-2373

✉ friendlytriptravel@gmail.com

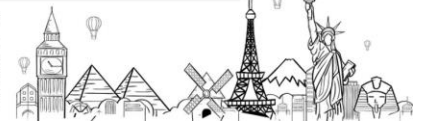

FTT2584 ทัวร์ญี่ปุ่น SNOW WALL JAPAN ALPS OSAKA 6วัน 4คืน

6วัน 4คืน

SNOW WALL JAPAN ALPS

โอซาก้า เกียวโต นาโกย่า ชิราคาวาโกะ ทาคายาม่า

เส้นทาง
เมษายน-มิถุนายน 66
เดินทางโดยสายการบิน Thai Air Asia X (XJ)
น้ำหนักกระเป๋า 20 KG CARRY ON 7 KG

เริ่มต้นเพียง
41,888.-

พิเศษ!! บุฟเฟ่ต์บิงย่าง และฟักออนเซ็น 2 คับ

เริ่มตั้งแต่ใจกับกำแพงหิมะ: บนเทือกเขาเจแปนแอลป์
เยือนปราสาทโอซาก้า หมู่บ้านมรดกโลกชิราคาวาโกะ เมืองเก่าทาคายาม่า ศาลเจ้าฟูชิมิอินาริ
วัดน้ำใสคิโยมิดะระ ซุปบิงยามันชินไซบาชิ ป้ายไฟกุสึโกะ Mitsui outlet park

เที่ยวญี่ปุ่น... โอซาก้า เกียวโต นาโกย่า ชิราคาวาโกะ ทาคายาม่า

ที่พัก นาโกย่า 1 คืน • ออนเซ็นนากาโน่ 1 คืน • ออนเซ็นกิฟุ 1 คืน • คันไซ 1 คืน • พิเศษ เมนู บุฟเฟ่ต์บิงย่าง Yakiniku

ตื่นตาตื่นใจกับกำแพงหิมะ: บนเทือกเขาเจแปนแอลป์ เยือนปราสาทโอซาก้า หมู่บ้านมรดกโลกชิราคาวาโกะ
เที่ยวชม เมืองเก่าทาคายาม่า ศาลเจ้าฟูชิมิอินาริ วัดน้ำใสคิโยมิดะระ ซุปบิงยามันชินไซบาชิ

เดินทางโดยสายการบิน AirAsia X (XJ)

น้ำหนักสัมภาระโหลดใต้ท้องเครื่อง 20 Kg. + Carry on 7 Kg.



FRIENDLY TRIP TRAVEL เที่ยวสนุกทุกทริป..กับเพื่อนสี่ทวีปทราเวล

790/63 ม.วิเศษสุขนคร16 ถ.ประชาธิปไตย ซ.ประชาธิปไตย90

ใบอนุญาตประกอบธุรกิจนำเที่ยว เลขที่ 11/090791

ต.บ้านคลองสวน อ.พระสมุทรเจดีย์ จ.สมุทรปราการ 10290

Friendlytrip Friendlytriptravel

Private Tour เริ่ม 2 ท่าน | ทัวร์ Summer Camp & ศึกษาดูงานต่างประเทศ | วิชาต่างประเทศ

☎ 063-919-4669, 02-409-2373

✉ friendlytriptravel@gmail.com



วันที่	โปรแกรมท่องเที่ยว	เช้า	เที่ยง	เย็น	โรงแรม
1	ท่าอากาศยานสุวรรณภูมิ XJ612 BKK-KIX 00.55-08.40				
2	ท่าอากาศยานสุวรรณภูมิ – ท่าอากาศยานนานาชาติคันไซ – โอซาก้า – ปราสาทโอซาก้า – Mitsui outlet park – นาโกย่า		📍		Chisum Inn Nagoya 3* หรือ ระดับใกล้เคียงกัน
3	ร้านมิดชิดชู – หมู่บ้านมรดกโลกชิราคาวาโกะ – ย่านเมืองเก่า ทาคายาม่า – หมู่บ้าน LITTLE KYOTO – ที่พักรอนเซ็นนากาโน่	📍	📍	📍	Azumino Hotaka View Hotel Nagano 3* หรือ ระดับใกล้เคียงกัน
4	เส้นทางเจแปนแอลป์ Tateyama Kurobe Alpine เริ่มต้น ोजिชาวะ สิ้นสุดที่ ทาเตยามะ – ที่พักรอนเซ็นกิฟุ	📍	📍	📍	Gujo Vacance Mura Hotel Gifu 3* หรือระดับใกล้เคียงกัน
5	เกียวโต – ศาลเจ้าฟูชิมิอินาริ – เรียนรู้วิถีชงชาแบบธรรมเนียมญี่ปุ่น Kyoto Shikido Duty free แหล่งช้อปปิ้งปลอดภาษี – วัดคิโยมิดุระ – ย่านชินไซบาชิ – ย่านคินไซ	📍	📍		Izumisano Center Hotel 3* หรือระดับใกล้เคียงกัน
6	ท่าอากาศยานนานาชาติคันไซ – ท่าอากาศยานนานาชาติสุวรรณภูมิ XJ613 KIX-BKK 09.50-13.50	📍			

วันเดินทาง	ราคาผู้ใหญ่ (บาท)	ราคาเด็ก (บาท)	พักเดี่ยว / เดินทาง ท่านเดี่ยว เพิ่ม (บาท)	ที่นั่ง	หมายเหตุ
20-25 เมษายน 2566	41,888	ไม่มีราคาเด็ก (Infant ไม่เกิน 2ปี 6,000 บาท)	11,500	30	
02-07 พฤษภาคม 2566	44,888			30	
03-08 พฤษภาคม 2566	41,888			30	
05-10 พฤษภาคม 2566	41,888			30	
09-14 พฤษภาคม 2566	42,888			30	
11-16 พฤษภาคม 2566	41,888			30	
16-21 พฤษภาคม 2566	41,888			30	
18-23 พฤษภาคม 2566	41,888			30	
23-28 พฤษภาคม 2566	41,888			30	
25-30 พฤษภาคม 2566	41,888			30	
01-06 มิถุนายน 2566	43,888			30	
06-11 มิถุนายน 2566	41,888			30	
13-18 มิถุนายน 2566	41,888			30	
15-20 มิถุนายน 2566	41,888			30	
20-25 มิถุนายน 2566	41,888			30	



FRIENDLY TRIP TRAVEL เที่ยวสนุกทุกทริป..กับเพื่อนสี่ทวีปทราเวล

790/63 ม.วิเศษสุขนคร16 ถ.ประชาธิปไตย ซ.ประชาธิปไตย90

ใบอนุญาตประกอบธุรกิจนำเที่ยว เลขที่ 11/09071

ต.บ้านคลองสวน อ.พระสมุทรเจดีย์ จ.สมุทรปราการ 10290

Friendlytrip Friendlytriptravel

Private Tour เริ่ม 2 ท่าน | ทัวร์ Summer Camp & ศึกษาดูงานต่างประเทศ | วิชาต่างประเทศ

063-919-4669, 02-409-2373

friendlytriptravel@gmail.com



22-27 มิถุนายน 2566	41,888		30	
---------------------	--------	--	----	--

FLIGHT:

DEPARTURE: XJ612 BKK-KIX 00.55-08.40

RETURN: XJ613 KIX-BKK 09.50-13.50



วันที่หนึ่ง ทำอากาศยานสุวรรณภูมิ

21.30 น. พร้อมกันที่ ณ ทำอากาศยานสุวรรณภูมิ อาคารผู้โดยสารระหว่างประเทศขาออก ชั้น 4 เคาน์เตอร์สายการบิน AIR ASIA X (XJ) มีเจ้าหน้าที่ของบริษัทคอยอำนวยความสะดวกด้านเอกสารและติดแท็กกระเป๋า

วันที่สอง ทำอากาศยานสุวรรณภูมิ – ทำอากาศยานนานาชาติคันไซ – โอซาก้า – ปราสาทโอซาก้า – Mitsui outlet

อาหารเที่ยง

00.55 น. ออกเดินทางออกสู่ ประเทศญี่ปุ่น โดย สายการบิน AIR ASIA X เที่ยวบินที่ XJ612 (ค่าทัวร์ไม่รวมค่าอาหารบนเครื่อง บนเครื่องบินจำหน่าย)

08.40 น. เดินทางถึง ทำอากาศยานนานาชาติคันไซ ประเทศญี่ปุ่น (เวลาท้องถิ่นเร็วกว่าประเทศไทย 2 ชั่วโมง กรุณาปรับนาฬิกา ของท่านเป็นเวลาท้องถิ่น เพื่อความสะดวกในการนัดหมาย) นำท่านผ่านพิธีตรวจคนเข้าเมืองและศุลกากรสำคัญ!!! ประเทศญี่ปุ่นไม่อนุญาตให้นำอาหารสด จำพวกเนื้อสัตว์ พืช ผัก ผลไม้ เข้าประเทศ หากฝ่าฝืนจะมีโทษจับและปรับ จากนั้นพาทุกท่านเดินทางสู่ โอซาก้า Osaka เป็นเมืองที่มีขนาดเศรษฐกิจใหญ่เป็นอันดับ 2 และมีประชากรมากเป็นอันดับ 3 ของประเทศญี่ปุ่น พาทุกท่านถ่ายภาพ



ด้านหน้ากับ ปราสาทโอซาก้า Osaka Castle ชมความสวยงามปราสาทเก่าแก่ของญี่ปุ่น ถูกสร้างขึ้นในช่วงครึ่งหลังของศตวรรษที่ 16 เพื่อเป็นที่พำนักของโทโยโทมิ ฮิเดโยชิ ผู้รวมญี่ปุ่นให้เป็นหนึ่งเดียวในสมัยนั้น ใช้เวลาตั้งแต่เริ่มก่อสร้างจนถึงเสร็จสมบูรณ์ยาวนานกว่า 16 ปี เป็นปราสาทขนาดใหญ่ที่กลายเป็นหนึ่งในสัญลักษณ์ของญี่ปุ่น ในปัจจุบันปราสาทโอซาก้าก็ยังคงได้รับการดูแลให้อยู่ในสภาพที่น่าเกรงขามและยิ่งใหญ่ จนนับว่าเป็นหนึ่งในสามปราสาทที่มีชื่อเสียงที่สุดในญี่ปุ่น (ค่าทัวร์ไม่รวมค่าเข้าปราสาท)

เที่ยง รับประทานอาหารเที่ยง (มือเท้า) ปิ้งย่างบุฟเฟ่ต์ Yakiniku

พาทุกท่านไปช้อปปิ้งที่ Mitsui outlet park Shiga Ryuo อีกหนึ่งเอาท์เล็ตที่มีใหญ่มาก และเป็นที่ยอดนิยมมาก ด้วยจำนวนร้านค้าที่มีกว่า 230 แบนด์ ทั้งแบรนด์เสื้อผ้าเด็กจนถึงผู้ใหญ่ รองเท้า และเครื่องประดับมากมาย จึงยกให้เป็นเอาท์เล็ตที่ใหญ่ที่สุดในแถบคันไซ ซึ่งรวมทั้งแบรนด์ดัง แบรนด์หรูมากมายของต่างประเทศ และแบรนด์แฟชั่นชั้นนำของญี่ปุ่น ที่เป็นที่ยอดนิยม และตรงกลางห้างยังมีพื้นที่สำหรับนั่งเล่นอีกด้วย



FRIENDLY TRIP TRAVEL เที่ยวสนุกทุกทริป..กับเพื่อนสี่ทวีปทราเวล

790/63 ม.วิเศษสุขนคร16 ถ.ประชาธิปไตย ซ.ประชาธิปไตย90

ใบอนุญาตประกอบธุรกิจนำเที่ยว เลขที่ 11/090741

ต.บ้านคลองสวน อ.พระสมุทรเจดีย์ จ.สมุทรปราการ 10290

Friendlytrip Friendlytriptravel

Private Tour เริ่ม 2 ท่าน | ทัวร์ Summer Camp & ศึกษาดูงานต่างประเทศ | วิชาต่างประเทศ

063-919-4669, 02-409-2373

friendlytriptravel@gmail.com



เย็น 10! อีระอาหารเย็นตามอริยาคัย

ที่พัก: Chisum Inn Nagoya / Aichi area 3* หรือระดับใกล้เคียงกัน

ชื่อโรงแรมที่ท่านพัก ทางบริษัทจะทำการแจ้งพร้อมใบนัดหมาย 5 วันก่อนเดินทาง

วันที่สาม รับประทานอาหารเช้า – หมู่บ้านมรดกโลกชิราคาวาโกะ – ย่านเมืองเก่าทาคายาม่า – หมู่บ้าน LITTLE KYOTO –
ที่พักออนเซ็นนาคาโนะ 10! อาหาร เช้า

เช้า 10! รับประทานอาหารเช้า ณ โรงแรม (เมื่อที่2)

นำท่านเดินทางสู่ เมืองเซกิ พาทุกท่านแวะชม ร้านมิดซันชู หรือ Hamanoyasan สถานที่ผลิตมิดได้คมสุดๆ อีกทั้งยังเป็นเมืองที่มีชื่อเสียงเรื่องการตีดาบญี่ปุ่นอย่างดาบเซกิ สำหรับร้านมิดซันชูนี้มีเครื่องใช้ของมีคมมากกว่า 3,000 ชิ้น ไม่ว่าจะเป็นมิดหรือกรรไกร ตัดแต่งกิ่งและสวนกรรไกรตัดเล็บหลากหลายขนาด หรือมิดสำหรับทำครัวหลากหลายรูปแบบที่ช่วยให้การทำวัตถุดิบของท่านง่ายขึ้น นอกจากนี้ยังมีดาบญี่ปุ่น ขนแกะและเครื่องดื่มน้ำเย็นๆจำหน่ายอีกด้วย พาทุกท่านไปชมสถานที่ชื่อดังของญี่ปุ่น หมู่บ้านมรดกโลกชิราคาวาโกะ (Shirakawa-go) หมู่บ้านมรดกโลกแห่งที่ 6 ของญี่ปุ่น ที่นี้ได้รับการขึ้นทะเบียนเป็นมรดกโลกทางวัฒนธรรมพร้อมกับภูเขาโคคายามะ จังหวัดโทยามะในปี 1995 เป็นหมู่บ้านชาวานาที่ตั้งอยู่ในหุบเขาตามแม่น้ำโชกาวะ (Shogawa) เป็นหมู่บ้านเล็กๆ ตั้งอยู่ท่ามกลางหุบเขา ตั้งอยู่บนภูเขาในเขตจังหวัดกิฟุและโทยาม่า (Gifu and Toyama Prefectures) ทางตอนกลางของเกาะฮอนชู ประกอบไปด้วยบ้านเรือนที่มีอายุเก่าแก่กว่า 200-300 ปี จุดที่ไม่ควรพลาดเมื่อมาชิราคาวาโกะ คือบ้านเก่าแก่ประจำหมู่บ้านอย่าง Wada House หรือ Kanda House ที่ถือว่าเป็นบ้านทรงกัสโซแบบโบราณที่อนุรักษ์เอาไว้จวบจนปัจจุบันอันเป็นสมบัติของชาติ และพิพิธภัณฑ์ที่จัดแสดงวิถีชีวิตความเป็นอยู่ของคนในหมู่บ้าน นอกจากนี้ชิราคาวาโกะจะมีบ้านเก่าแก่ดั้งเดิมของญี่ปุ่นให้เราได้เดินชม ก็ยังมีบ้านหลายๆหลังที่เปิดเป็นร้านอาหาร ร้านขายของที่ระลึก อีระให้ทุกท่านชิมอาหาร ของหวาน และถ่ายภาพตามอริยาคัย



เที่ยง 10! รับประทานอาหารเที่ยง (เมื่อที่3) Japanese Set

จากนั้นพาทุกท่านไปที่ ย่านเมืองเก่าทาคายาม่า (Takayama Old Town) ตั้งอยู่ในเมืองทาคายาม่า (Takayama) ของจังหวัดกิฟุ (Gifu) เป็นย่านที่เต็มไปด้วยอาคารบ้านไม้โบราณและได้รับการอนุรักษ์ไว้เป็นอย่างดีจนถึงทุกวันนี้ เดินชม หมู่บ้าน LITTLE KYOTO หรือย่านซันมาชิซุจิ (Sanmachi-Suji) เป็นเขตเมืองเก่าที่มีการอนุรักษ์บ้านเรือนในสมัยเอโดะที่มีอายุกว่า 300 ปีไว้ได้เป็นอย่างดี เป็น 1 ใน ย่านที่เรียกว่าเป็น Old Town ของญี่ปุ่น เมื่อครั้งหนึ่งในอดีตคือในยุคเอโดะ (ค.ศ. 1603 – ค.ศ. 1868) มีความเพื่องฟูทางเศรษฐกิจอย่างมากเพราะว่าเป็นย่านศูนย์กลางสำหรับการค้าของเมือง Takayama มีถนนที่เชื่อมระหว่างสถานที่สำคัญทั้ง ปราสาท, วัด และศาลเจ้า จุดเด่นคืออาคารเก่าแก่ส่วนใหญ่ก็ตกทอดมาตั้งแต่ยุคเอโดะมาถึงปัจจุบัน เป็นการสร้างบ้านเรือนตามสไตล์แบบญี่ปุ่นแท้ บ้านทั้ง 2 ข้างทางจะมีแต่เฉพาะสีน้ำตาลหรือสีดำ ในปัจจุบันนี้ถ้าใครจะสร้างบ้านหลังใหม่ก็ต้องใช้แค่ 2 สีนี้เท่านั้น เพื่อไม่ให้โดดเด่นหรือดูแปลก





FRIENDLY TRIP TRAVEL เที่ยวสนุกทุกทริป..กับเพื่อนสี่ทวีปตราเวล

790/63 ม.วิเศษสุชนคร16 ถ.ประชาธิปไตย ซ.ประชาธิปไตย90

ใบอนุญาตประกอบธุรกิจนำเที่ยว เลขที่ 11/09071

ต.บ้านคลองสวน อ.พระสมุทรเจดีย์ จ.สมุทรปราการ 10290

Friendlytrip Friendlytriptravel

Private Tour เริ่ม 2 ท่าน | ทัวร์ Summer Camp & ศึกษาดูงานต่างประเทศ | วิชาต่างประเทศ

☎ 063-919-4669, 02-409-2373

✉ friendlytriptravel@gmail.com



แยกออกมาจากบ้านหลังอื่น อิสระให้ทุกท่านได้เดินเที่ยวและชื่นชมกับทัศนียภาพเมืองเก่าซึ่งเต็มไปด้วยบ้านเรือนโบราณ และร้านค้าหลากหลาย เช่น ร้านผลิตและจำหน่ายเหล้าสาเก ร้านทำมิโสะ ร้านซูชิ ไอศกรีม ของหวาน ฯลฯ พร้อมทั้งเลือกซื้อของที่ระลึกพื้นเมืองเฉพาะถิ่น เช่น ซารุโบะโบะ หรือ ตุ๊กตาการกลิ้งตัวสีแดงไม่มีหน้าตา ซึ่งถือว่าเป็นสัญลักษณ์หนึ่งของเมืองทาคายาม่า และเป็นสินค้ายอดนิยม หรือ ถ่ายรูปกับสะพาน Nakabashi Bridge สะพานสีแดง ที่ทอดข้ามแม่น้ำมียากาวะซึ่งเป็นสัญลักษณ์ของเมืองทาคายาม่า

เย็น

๑๐ รับประทานอาหารเย็น (มื้อที่4)

ที่พัก: Azumino Hotaka View Hotel Nagano / Nagano area 3* หรือระดับใกล้เคียงกัน ชื่อโรงแรมที่ท่านพัก ทางบริษัทจะทำการแจ้งพร้อมใบนัดหมาย 5 วันก่อนเดินทาง หลังอาหารไม่ควรพลาดประสบการณ์ สัมผัสวัฒนธรรม การอาบน้ำแร่ร้อนเซ็น (Onsen) น้ำแร่ในสไตรล์ญี่ปุ่น ให้ท่านได้พักผ่อนอย่างเต็มอิ่ม ซึ่งชาวญี่ปุ่นเชื่อว่าน้ำแร่ธรรมชาติมีส่วนช่วยเรื่องระบบการหมุนเวียนของเลือดดีขึ้น การบรรเทาอาการปวดเมื่อยต่างๆ และช่วยผ่อนคลายความตึงเครียดได้พร้อมบำรุงผิวพรรณให้เปล่งปลั่ง



วันที่สี่ เส้นทางเจแปนแอลป์ Tateyama Kurobe Alpine เริ่มต้น โอจิซาวะ สิ้นสุดที่ ทาเตยามะ – ที่พักออนเซ็นกิฟุ

๑๐ อาหาร เช้า,เที่ยง,เย็น

เช้า

๑๐ รับประทานอาหารเช้า ณ โรงแรม (มื้อที่5)

นำท่านชมไฮไลท์ เจแปนแอลป์ ทาเตยามะ-คุโรเบะ (Tateyama Kurobe Alpine Route) เส้นทางที่เริ่มต้น สถานีโอจิซาวะ (Ogisawa) และสิ้นสุดที่เขากาเตยามะ ในจังหวัดโทยามะ (Toyama) ในจังหวัดนงะโนะ (Nagano) ระยะทางยาวประมาณ 25 กิโลเมตร และต้องอาศัยยานพาหนะหลากหลายรูปแบบในการเดินทาง ทั้งเคเบิลคาร์ รถบัส และกระเช้าไฟฟ้า เป็นต้น โดยตลอดเส้นทางท่านจะได้ชื่นชมกับทิวทัศน์อันยิ่งใหญ่ตระการตาของเทือกเขาแอลป์เหนือซึ่งครอบคลุมระยะทางกว่า 3,000 เมตร (หมายเหตุ: เส้นทางขึ้น-ลงอาจมีสลับจุดขึ้นระหว่างสถานีทาเตยามะลงสถานีโอจิซาวะได้ หรืออาจขึ้นและลงเส้นทางเดิม) โดยจะพาทุกท่านขึ้น Kanden Tunnel Electric bus เป็นรถบัสที่ใช้พลังงานไฟฟ้า บังรถบัสตลอดอุโมงค์ทะเลสาบคาเตยาม่าไปอีกฝั่ง จากนั้นนำท่านเดินเท้าแวะชม เขื่อนคุโรเบะ ซึ่งเป็นเขื่อนกั้นน้ำที่ใหญ่ที่สุดของประเทศญี่ปุ่น โอบล้อมด้วยภูเขานับร้อยลูกและชมทัศนียภาพของวงล้อมเขาหิมะ มีความสูงถึง 186 เมตร และมีความกว้างถึง 492 เมตร ซึ่งใช้เวลาตั้งแต่เริ่มบุกเบิกจนเสร็จสิ้นประมาณ 45 ปี เฉพาะตัวเขื่อนใช้เวลาในการสร้าง 4 ปี โดยจะใช้เวลาเดินเท้าเพื่อข้ามเขื่อน 800 เมตร ประมาณ 15 นาที ชมทัศนียภาพทะเลสาบคุโรเบะที่สวยงาม



เที่ยง

๑๐ รับประทานอาหารเที่ยง (มื้อที่6) Japanese Set



FRIENDLY TRIP TRAVEL เที่ยวสนุกทุกทริป..กับเพื่อนสี่ทวีปทราเวล

790/63 ม.วิเศษสุนทรนคร16 ถ.ประชาธิปไตย ซ.ประชาธิปไตย90

ใบอนุญาตประกอบธุรกิจนำเที่ยว เลขที่ 11/09074

ต.บ้านคลองสวน อ.พระสมุทรเจดีย์ จ.สมุทรปราการ 10290

Friendlytrip Friendlytriptravel

Private Tour เริ่ม 2 ท่าน | ทัวร์ Summer Camp & ศึกษาดูงานต่างประเทศ | วิชาต่างประเทศ

063-919-4669, 02-409-2373

friendlytriptravel@gmail.com



แล้วไปต่อด้วย Kurobe cable car เคเบิลคาร์ และไปต่อด้วย Tateyama Ropeway กระเช้าทาเทยามะ และ Tateyama Tunnel Trolley bus จนถึง สถานี Murodo ระหว่างทางที่นั่งรถบัสก็จะมีวิวกำแพงหิมะเตี้ยๆ และวิวภูเขาให้ชม มีวิดีโอบรรยายข้อมูลเกี่ยวกับเส้นทางนี้และจุดท่องเที่ยวต่างๆ เดินทางถึง **ทิวทัศน์สุดพิเศษที่สถานีมูโรโด (Murodo Terminal)** สถานีรถที่สูงที่สุดอยู่ที่ความสูง 2,450 เมตร ซึ่งสูงที่สุดของแจแปนแอลป์ ที่ตั้งของจุดไฮไลท์ถ่ายภาพ **กำแพงหิมะสูงชัน Tateyama "Yuki-no-Otani" Snow Wall** ภายในสถานีมีทางขึ้นจุดชมวิวด้านบน และทางเดินกำแพงหิมะ สูงกว่าสิบเมตร สัมผัสกับความขาวของหิมะที่สวยงามและอากาศอันหนาวเย็น นับเป็นอีกทัศนียภาพที่ตื่นตาตื่นใจ ให้ท่านเพลิดเพลินกับการบันทึกภาพที่ประทับใจ และเดินทางต่อด้วย **รถบัสทาเทยามะโคเก็น Tateyama Highland Bus** และ **ขึ้น Tateyama Cable Car และสิ้นสุดเส้นทางที่เขากาเตยามะ**



เย็น

๑๐ รับประทานอาหารเย็น (เมื่อที่7)

หลังอาหารไม่ควรพลาดประสบการณ์ สัมผัสวัฒนธรรม การอาบน้ำแร่ร้อนเซ็น (Onsen) น้ำแร่ในสไตล์ญี่ปุ่น ให้ท่านได้พักผ่อนอย่างเต็มอิ่ม ซึ่งชาวญี่ปุ่นเชื่อว่าน้ำแร่ธรรมชาติมีส่วนช่วยเรื่อง ระบบการหมุนเวียนของเลือดดีขึ้น การบรรเทาอาการปวดเมื่อยต่างๆ และช่วยผ่อนคลายความตึงเครียดได้อย่างดี พร้อมทั้งบำรุงผิวพรรณให้เปล่งปลั่ง

ที่พัก: Gujo Vacance Mura Hotel Gifu / Gifu area 3* หรือระดับใกล้เคียงกัน ชื่อโรงแรมที่ท่านพัก ทางบริษัทจะทำการแจ้งพร้อมใบนัดหมาย 5 วันก่อนเดินทาง หลังอาหารไม่ควรพลาดประสบการณ์ สัมผัสวัฒนธรรม การอาบน้ำแร่ร้อนเซ็น (Onsen) น้ำแร่ในสไตล์ญี่ปุ่น ให้ท่านได้พักผ่อนอย่างเต็มอิ่ม ซึ่งชาวญี่ปุ่นเชื่อว่าน้ำแร่ธรรมชาติมีส่วนช่วยเรื่อง ระบบการหมุนเวียนของเลือดดีขึ้น การบรรเทาอาการปวดเมื่อยต่างๆ และช่วยผ่อนคลายความตึงเครียดได้ พร้อมบำรุงผิวพรรณให้เปล่งปลั่ง





FRIENDLY TRIP TRAVEL เที่ยวสนุกทุกทริป..กับเพื่อนสี่ทวีปทราเวล

790/63 ม.วิเศษสุขนคร16 ถ.ประชาธิปไตย ซ.ประชาธิปไตย90

ใบอนุญาตประกอบธุรกิจนำเที่ยว เลขที่ 11/09074

ต.บ้านคลองสวน อ.พระสมุทรเจดีย์ จ.สมุทรปราการ 10290

Friendlytrip Friendlytriptravel

Private Tour เริ่ม 2 ท่าน | ทัวร์ Summer Camp & ศึกษาดูงานต่างประเทศ | วิชาต่างประเทศ

063-919-4669, 02-409-2373

friendlytriptravel@gmail.com



วันที่ห้า เกียวโต – ศาลเจ้าฟูชิมิอินาริ – เรียนรู้วิธีชงชาแบบธรรมเนียมญี่ปุ่น Kyoto Shikido Duty free แหล่งช้อปปิ้งลดภาษี – วัดคิโยมิจูดะระ – ย่านชินไซบาชิ – ย่านคันไซ

อาหาร เช้า,เที่ยง

เช้า **๑๐** รับประทานอาหารเช้า ณ โรงแรม **(เมื่อที่8)**

จากนั้นนำทุกท่านเดินทางสู่ เกียวโต Kyoto มีความสำคัญในฐานะอดีตเมืองหลวงที่รุ่งเรืองอย่างยาวนานร่วมหนึ่งพันปี เป็นเสมือนจุดกำเนิดของความเป็นญี่ปุ่นที่ทุกคนรู้จัก ทั้งวัดวาอารามศาลเจ้าเก่าแก่ เกอิชา และย่านเมืองเก่าที่เรียงรายด้วยบ้านเรือนไม้ **เที่ยวชม ศาลเจ้าฟูชิมิอินาริ Fushimi Inari** เป็นศาลเจ้าที่มีความเก่าแก่มากกว่าพันปี สร้างขึ้นครั้งแรกในปี ค.ศ.711 บนยอดเขา Inariyama หรือที่คนไทยเรียกกันว่า ศาลเจ้าแดง หรือ ศาลเจ้าจิ้งจอก เป็นสถานที่ที่มีความสำคัญแห่งหนึ่งของเมืองเกียวโต (Kyoto) มีชื่อเสียงโด่งดังจากประตูโทริอิ (Torii Gate) หรือเสาประตูสีแดงที่เรียงตัวกันข้างหลังศาลเจ้าจำนวนหลายหมื่นต้นจนเป็นทางเดินได้ทั่วทั้งภูเขาอินาริ ผู้คนเชื่อกันว่าเป็นภูเขาศักดิ์สิทธิ์ โดยเทพอินาริจะเป็นตัวแทนของความอุดมสมบูรณ์ การเก็บเกี่ยวข้าว รวมไปถึงพืชผลไร่ต่างๆ และมีจิ้งจอกเป็นสัตว์คู่กาย ดังนั้นบริเวณศาลเจ้าจึงมีรูปปั้นจิ้งจอกอยู่



เที่ยง **๑๑** รับประทานอาหารเที่ยง **(เมื่อที่9)** Japanese Set

จากนั้นนำท่านสัมผัสประสบการณ์พิเศษ **พิธีชงชาแบบญี่ปุ่น** ให้ท่านได้เรียนรู้วิธีชงชาแบบธรรมเนียมญี่ปุ่น มีเซนเซมาสอนการชงชาแบบญี่ปุ่นตั้งแต่การวอมอุปกรณ์ การชง และขั้นตอนการดื่ม และที่สำคัญเป็นการเรียนชงชาที่วัดต่างๆ มองเห็นภูเขาไฟฟูจิ และทะเลสาบคาวากูจิโกะ เพราะสถานที่เรียนตั้งอยู่บน **ร้านของฝาก Kawaguchiko Shikido Duty Free** โดยชั้นล่างของที่นี่เป็นร้านขายของ เช่น วิตามินบำรุงต่างๆ สรรพคุณหลายชนิด และสินค้าชื่อดังของญี่ปุ่น โฟมล้างหน้าถ่านหินภูเขาไฟ และ KAREN Special Set เซตโปรโมชันสุดคุ้ม ที่รวบรวมสินค้าตัวเด็ดเอาไว้ คลีนเซอร์ ครีมบำรุงผิวหน้า โลชั่นนํ้านม และ ครีมกันแดด และมีสินค้าอื่นๆเช่น ลูกบอลลูกบอลชกผ้า แผ่นแปะแก้ปวด หรือแผ่นดูดกลิ่น สามารถเลือกซื้อเป็นของฝากได้ จากนั้นพาทุกท่านไปชม **วัดคิโยมิจูดะระ Kiyomizu temple** หรือที่คนไทยรู้จักกันดีว่า **วัดน้ำใส** เป็นชื่อในภาษาญี่ปุ่นที่แปลว่า "น้ำบริสุทธิ์" เป็นวัดที่มีชื่อเสียงมากในเกียวโต และได้เป็นหนึ่งในมรดกโลกด้วย นักท่องเที่ยวส่วนมากมาเพื่อสักการะ และ ขอพรจากองค์พระโพธิสัตว์เจ้าแม่กวนอิม ซึ่งเป็นพระประธานของวัด นอกจากนี้ ที่นี่ยังเป็นทีประดิษฐานของเทพเอบิสุผู้เป็นเทพเจ้าแห่งความร่ำรวยมั่งคั่ง **อิสระเดินช้อปปิ้ง ย่านชินไซบาชิ** ย่านช้อปปิ้งขนาดมหึมาระยะทางกว่า 600 เมตร เต็มไปด้วย ร้านเครื่องสำอาง ร้านขายเสื้อผ้า ร้านปลอดภาษี





FRIENDLY TRIP TRAVEL เที่ยวสนุกทุกทริป..กับเพื่อนสี่ทวีปทราเวล

790/63 ม.วิเศษสุขนคร16 ถ.ประชาธิปไตย ซ.ประชาธิปไตย90

ใบอนุญาตประกอบธุรกิจนำเที่ยว เลขที่ 11/07071

ต.บ้านคลองสวน อ.พระสมุทรเจดีย์ จ.สมุทรปราการ 10290

Friendlytrip Friendlytriptravel

Private Tour เริ่ม 2 ท่าน | ทัวร์ Summer Camp & ศึกษาดูงานต่างประเทศ | วิชาต่างประเทศ

☎ 063-919-4669, 02-409-2373

✉ friendlytriptravel@gmail.com



(Duty Free) ร้าน 100 เยน ไปจนถึงร้านอาหารและคาเฟ่ที่รวมตัวกันอยู่ที่นี่ และจุดเด่นคือมี **ป้ายไฟกูลิโกะ (Glico LED)** ป้ายไฟที่ไม่เพียงบ่งบอกความนิยมของแบรนด์ขนมชื่อดังอย่างกูลิโกะเท่านั้น แต่ยังเป็นแลนด์มาร์คสำคัญที่สุดแห่งหนึ่งของเมืองโอซาก้าอีกด้วย โดยป้ายไฟกูลิโกะ (Glico LED) นี้ถูกสร้างขึ้นมาครั้งแรกในปี ค.ศ. 1953 ตั้งอยู่บริเวณสะพานอิบิซึบาชิ (Ebisubashi Bridge) สะพานเล็กๆที่เชื่อมต่อระหว่าง **ย่านโดทงโบริ (Dotonbori)** กับย่านชินไซบาชิ (Shinsaibashi) ย่านการค้ายอดนิยมของโอซาก้า

เย็น ๑๐ อีศระอาหารเย็นตามอัธยาศัย

ที่พัก: Izumisano Center Hotel / Kansai area 3* หรือระดับใกล้เคียงกัน

ชื่อโรงแรมที่ท่านพัก ทางบริษัทจะทำการแจ้งพร้อมใบนัดหมาย 5 วันก่อนเดินทาง

วันที่หก ทำอากาศยานนานาชาติคันไซ - ทำอากาศยานนานาชาติสุวรรณภูมิ

๑๐ อาหาร เช้า

เช้า ๑๐ รับประทานอาหารเช้า ณ โรงแรม กรณีโรงแรมอยู่ไกลจากสนามบิน ขอบริการแบบ SET BOX (เมื่อที่10)

เดินทางสู่ ทำอากาศยานนานาชาติคันไซ เพื่อเตรียมตัวเดินทางกลับกรุงเทพฯ ประเทศไทย

09.50 น. ออกเดินทางสู่ ทำอากาศยานนานาชาติสุวรรณภูมิ โดย สายการบิน AIR ASIA X (XJ) เที่ยวบินที่ XJ613 (ค่าทัวร์ไม่รวมค่าอาหารบนเครื่อง บนเครื่องมีจำหน่าย)

13.50 น. เดินทางถึง ทำอากาศยานนานาชาติสุวรรณภูมิ โดยสวัสดิภาพ

หมายเหตุ: รายการทัวร์สามารถเปลี่ยนแปลงได้ตามความเหมาะสม เนื่องจากสภาวะอากาศ, การเมือง, สายการบิน การจราจร ช่วงเทศกาลหรือวันหยุดของญี่ปุ่น เป็นต้น โดยมีต้องแจ้งให้ทราบล่วงหน้า โดยทางผู้จัดจะปรับเปลี่ยนโดยคำนึงถึงผลประโยชน์ของท่านเป็นหลัก เพื่อให้ท่านท่องเที่ยวได้ครบถ้วนตามโปรแกรม

การบริการของรถบัสนำเที่ยวญี่ปุ่น ตามกฎหมายของประเทศญี่ปุ่น สามารถให้บริการวันละ10 ชั่วโมง มีอาจเพิ่มเวลาได้ โดยมัคคุเทศก์และคนขับจะเป็นผู้บริหารเวลาตามความเหมาะสม จึงขอสงวนสิทธิ์ในการปรับเปลี่ยนเวลาท่องเที่ยวตามสถานที่ในโปรแกรมการเดินทาง

ประกาศสำคัญ: รับเฉพาะผู้มีวีตูประสงค์เพื่อการท่องเที่ยวเท่านั้น ค่าทัวร์ที่จ่ายให้กับผู้จัด เป็นการชำระแบบจ่ายชำระขาด และผู้จัดได้ชำระให้กับสายการบินและสถานที่ต่างๆ แบบชำระขาดเช่นกันก่อนออกเดินทาง ฉะนั้นหากท่านไม่ได้ร่วมเดินทางหรือใช้บริการตามรายการไม่ด้วยสาเหตุใด หรือได้รับการปฏิเสธการเข้าหรือออกนอกเมืองจากประเทศในรายการ (ประเทศไทยและประเทศญี่ปุ่น) ทางผู้จัดขอสงวนสิทธิ์การคืนเงินสดส่วนใดๆ รวมทั้งค่าตัวเครื่องบินให้แก่ท่าน

ตามประกาศของรัฐบาลญี่ปุ่น (อัปเดต 26 ก.ย. 65) สำหรับการมาตรการเปิดรับนักท่องเที่ยว ตั้งแต่ วันที่ 11 ตุลาคม 65 ที่เดินทางมาในรูปแบบคณะทัวร์

● กลุ่มสีน้ำเงิน (เสี่ยงต่ำ) ประเทศไทยจัดอยู่ในกลุ่มนี้

- ไม่ต้องตรวจ RT-PCR ที่สนามบินญี่ปุ่น

- ไม่ต้องกักตัว

- นักท่องเที่ยวจำเป็นต้องดาวน์โหลดแอปพลิเคชันลงในโทรศัพท์ส่วนตัวดังนี้

1. My SOS เพื่อติดต่อเจ้าหน้าที่สาธารณสุข กรณีฉุกเฉิน ต้องการความช่วยเหลือเนื่องจากสงสัยว่าจะติดเชื้อ ซึ่งสามารถทำ VDO call ได้และแชทได้ ต้องทำการลงทะเบียนให้เสร็จก่อนถึงญี่ปุ่น 6 ชั่วโมง และแอปต้องเปลี่ยนจากสีแดงเป็นสีเขียวเมื่ออัปเดตผลตรวจ PCR แล้ว เปลี่ยนเป็นสีเขียว

2. Google maps ลิงค์กับ My SOS เพื่อทราบ location Real Time ตลอดเวลาที่อยู่ในญี่ปุ่น



FRIENDLY TRIP TRAVEL เที่ยวสนุกทุกทริป..กับเพื่อนสี่ทวีปทราเวล

790/63 ม.วิเศษสุขนคร16 ถ.ประชาธิปไตย ซ.ประชาธิปไตย90

ต.บ้านคลองสวน อ.พระสมุทรเจดีย์ จ.สมุทรปราการ 10290

Private Tour เริ่ม 2 ท่าน | ทัวร์ Summer Camp & ศึกษาดูงานต่างประเทศ | วิชาต่างประเทศ

☎ 063-919-4669, 02-409-2373

✉ friendlytriptravel@gmail.com

ใบอนุญาตประกอบธุรกิจนำเที่ยว เลขที่ 11/090791

Facebook: Friendlytrip Instagram: Friendlytriptravel



3.ลงทะเบียน Visit Japan ผ่านลิง <https://www.visitjapan.digital.go.jp/Web/Login>

▶ เอกสารที่ต้องทำการเตรียมก่อนเดินทาง

1. พาสปอร์ตตัวจริง (อายุการใช้งานต้องเหลือมากกว่า 6 เดือน)
2. เตรียมเอกสาร International Vaccinated Certificate **ที่ได้รับการฉีดวัคซีนครบโดสจำนวน 3 เข็ม** ที่ออกโดยกรมควบคุมโรคกระทรวงสาธารณสุข โดยใบรับรองวัคซีนต้องเป็นภาษาอังกฤษและออกโดยสถาบันของรัฐบาลเท่านั้น หรือ สามารถใช้ใบรับรองจาก application หมอพร้อมได้ โดยวัคซีนเป็นไปตามที่องค์การอนามัยโลก (WHO) ให้การรับรอง ทั้งหมด 7 ยี่ห้อ ได้แก่ Moderna, Pfizer/BioNTech, Janssen (Johnson & Johnson), Oxford/AstraZeneca, Covishield (Serum Institute of India, Oxford/AstraZeneca formulation), Sinopharm (Beijing) และ Sinovac สามารถฉีดแบบสูตรเดียว หรือ 3 เข็ม แบบไขว้ได้
3. สำหรับผู้ที่ได้รับวัคซีนไม่ครบ 3 เข็ม **ต้องมีใบรับรองผลตรวจ Test COVID-19 แบบ RT-PCR เป็นลบ** ภายใน 72 ชั่วโมงก่อนการเดินทาง (ใบรับรองระบุข้อมูลเป็นภาษาอังกฤษ)
 - ▶ เด็กอายุต่ำกว่า 18 ปี ที่ไม่ได้รับวัคซีน สามารถเดินทางพร้อมผู้ปกครองที่ฉีดครบ 3 เข็มตามเกณฑ์ได้เลย แต่ถ้าผู้ปกครองฉีดไม่ครบ เด็กจำเป็นต้องแสดงผลตรวจ RT-PCR เป็นลบ 72 ชม. ก่อนออกเดินทาง

ข้อมูลการเข้าประเทศญี่ปุ่นอัปเดต ณ วันที่ 26 ก.ย. 65 อาจมีการเปลี่ยนแปลงขึ้นอยู่กับทางรัฐบาลญี่ปุ่น

เงื่อนไขการให้บริการ

- ▶ การเดินทางครั้งนี้จะต้องมีจำนวน 20 ท่านขึ้นไป กรณีไม่ถึงจำนวนดังกล่าว
 - จะส่งจอยน์ทัวร์กับบริษัทที่มีโปรแกรมใกล้เคียงกัน
 - หรือเลื่อน หรือยกเลิกการออกเดินทาง โดยทางบริษัทจะทำการแจ้งให้ท่านทราบล่วงหน้าก่อนการเดินทางประมาณ 10 วัน
 - หรือขอสงวนสิทธิ์ในการปรับราคาค่าบริการเพิ่ม (ในกรณีที่ผู้เดินทางไม่ถึง15ท่านและท่านยังประสงค์เดินทางต่อ) โดยทางบริษัทจะทำการแจ้งให้ท่านทราบก่อนล่วงหน้า
- ▶ ในกรณีที่ลูกค้าต้องออกตัวโดยสารภายในประเทศ กรุณาติดต่อเจ้าหน้าที่ของบริษัทฯ ก่อนทุกครั้ง มิฉะนั้นทางบริษัทจะไม่รับผิดชอบใดๆ ทั้งสิ้น
- ▶ การจองทัวร์และชำระค่าบริการ
 - **กรุณาชำระค่ามัดจำ ท่านละ 20,000 บาท** กรุณาส่งสำเนาหน้าพาสปอร์ต พร้อมเอกสารชำระมัดจำค่าทัวร์
 - ค่าทัวร์ส่วนที่เหลือชำระ 25-30 วันก่อนออกเดินทาง **กรณีบริษัทฯจำเป็นต้องออกตัวก่อนท่านจำเป็นต้องชำระค่าทัวร์ส่วนที่เหลือตามที่บริษัทกำหนดแจ้งเท่านั้น**

****สำคัญ**** สำเนาหน้าพาสปอร์ตผู้เดินทาง (จะต้องมีอายุเหลือมากกว่า 6 เดือนก่อนหมดอายุนับจากวันเดินทางไป-กลับและจำนวนหน้าหนังสือเดินทางต้องเหลือว่างสำหรับติดวีซ่าไม่ต่ำกว่า 3หน้า) ****กรุณาตรวจสอบก่อนส่งให้บริษัทมิฉะนั้นทางบริษัทจะไม่รับผิดชอบกรณีพาสปอร์ตหมดอายุ **** กรุณาส่งพร้อมพร้อมหลักฐานการโอนเงินมัดจำ

เงื่อนไขการยกเลิก

- ยกเลิกก่อนการเดินทางตั้งแต่ 30 วันขึ้นไป คืนเงินค่าทัวร์โดยหักค่าใช้จ่ายที่เกิดขึ้นจริง
 - ยกเลิกก่อนการเดินทาง 15-29 วัน ยึดเงิน 50% จากยอดที่ลูกค้าชำระมา และเก็บค่าใช้จ่ายที่เกิดขึ้นจริง(ถ้ามี)
 - ยกเลิกก่อนการเดินทางน้อยกว่า 15วัน ขอสงวนสิทธิ์ยึดเงินเต็มจำนวน
- *กรณีมีเหตุยกเลิกทัวร์ โดยไม่ใช่ความผิดของบริษัททัวร์ คืนเงินค่าทัวร์โดยหักค่าใช้จ่ายที่เกิดขึ้นจริง(ถ้ามี)



FRIENDLY TRIP TRAVEL เที่ยวสนุกทุกทริป..กับเพื่อนสี่ทวีปทราเวล

790/63 ม.วิเศษสุขนคร16 ถ.ประชาธิปไตย ซ.ประชาธิปไตย90

ต.บ้านคลองสวน อ.พระสมุทรเจดีย์ จ.สมุทรปราการ 10290

Private Tour เริ่ม 2 ท่าน | ทัวร์ Summer Camp & ศึกษาดูงานต่างประเทศ | วิชาต่างประเทศ

☎ 063-919-4669, 02-409-2373

✉ friendlytriptravel@gmail.com



*ค่าใช้จ่ายที่เกิดขึ้นจริง เช่น ค่ามัดจำตัวเครื่องบิน โรงแรม ค่าวีซ่า และค่าใช้จ่ายจำเป็นอื่นๆ

อัตราค่าบริการนี้รวม

1. ค่าตัวโดยสารเครื่องบินไป-กลับ ชั้นประหยัดพร้อมค่าภาษีสนามบินทุกแห่งตามรายการทัวร์ข้างต้น **(ตัวกรุ๊ปไม่สามารถ Upgrade ที่นั่ง ได้ และต้องเดินทางไป-กลับพร้อมตัวกรุ๊ปเท่านั้นไม่สามารถเลื่อนวันได้)**
2. ค่าที่พักห้องละ 2-3 ท่าน ตามโรงแรมที่ระบุไว้ในรายการหรือ ระดับใกล้เคียงกัน
3. **กรณีพัก 3 ท่านถ้าวันที่เข้าพักห้องโรงแรม ไม่มีห้อง TRP (3ท่าน) อาจจำเป็นต้องแยกพัก 2ห้อง** กรณีห้องพักในเมืองที่ระบุไว้ในโปรแกรมมีเทศกาลวันหยุด มีงานแฟร์ต่างๆ บริษัทขอจัดที่พักในเมืองใกล้เคียงแทน
4. ค่าอาหาร ค่าเข้าชม และ ค่ายานพาหนะทุกชนิด ตามที่ระบุไว้ในรายการทัวร์ข้างต้น
5. เจ้าหน้าที่บริษัท 4 คอยอำนวยความสะดวกตลอดการเดินทาง
6. **ค่าน้ำหนักกระเป๋า สายการบิน AirAsia X (XJ) สัมภาระโหลดใต้ท้องเครื่อง ไม่เกิน 20 กิโลกรัมและ ถือขึ้นเครื่องได้ 7 กิโลกรัม** และค่าประกันวินาศภัยเครื่องบินตามเงื่อนไขของแต่ละสายการบินที่มีการเรียกเก็บ และกรณีสัมภาระเกินท่านต้องเสียค่าปรับตามที่สายการบินเรียกเก็บ ****กรณีท่านมีความประสงค์จะซื้อน้ำหนักเพิ่ม กรุณาแจ้งพร้อมจองทัวร์หรือก่อนเดินทางอย่างช้า 10วัน พร้อมชำระค่าน้ำหนัก****
ซื้อน้ำหนักเพิ่ม 5 กก. ชำระเพิ่ม 600 บาท /เพิ่ม 10 กก. ชำระเพิ่ม 1,200 บาท/เพิ่ม 20 กก. ชำระเพิ่ม 3,500 บาท
7. ค่าประกันอุบัติเหตุตามกรมธรรม์วงเงิน 1,000,000 บาท ค่ารักษาพยาบาล ตามเงื่อนไขของบริษัทฯ ประกันภัยที่บริษัททำไว้ ทั้งนี้ยอมอยู่ในข้อจำกัดที่มีการตกลงไว้กับบริษัทประกันชีวิต ทุกกรณี ต้องมีใบเสร็จและเอกสารรับรองทางการแพทย์จากหน่วยงานที่เกี่ยวข้อง ไม่รวมประกันสุขภาพ ท่านสามารถสั่งซื้อประกันสุขภาพเพิ่มได้จากบริษัทประกันทั่วไป
8. ค่าภาษีสนามบิน และค่าภาษีน้ำมันตามรายการทัวร์
9. ค่ารถปรับอากาศนำเที่ยวตามระบุไว้ในรายการ พร้อมคนขับรถ (กฎหมายไม่อนุญาตให้คนขับรถเกิน 12 ชม./วัน)
10. ค่า Vat 7% และ ค่าภาษีหัก ณ ที่จ่าย 3%

อัตราค่าบริการนี้ไม่รวม

1. ค่าทำหนังสือเดินทางไทย และเอกสารต่างตัวต่างๆ
2. ค่าใช้จ่ายอื่นๆ ที่นอกเหนือจากรายการระบุ อาทิเช่น ค่าอาหาร เครื่องดื่ม ค่าช้อปปิ้ง ค่าโทรศัพท์ เป็นต้น
3. ค่าภาษีทุกรายการคิดจากยอดบริการ, ค่าภาษีเดินทาง (ถ้ามีการเรียกเก็บ)
4. ค่าภาษีน้ำมันที่สายการบินเรียกเก็บเพิ่มภายหลังจากทางบริษัทฯ ได้ออกตัวเครื่องบิน และได้ทำการขายโปรแกรมไปแล้ว
5. ค่าพนักงานยกกระเป๋าที่โรงแรม
6. **ค่าทิปโถง คนขับรถ ขออนุญาตนำเก็บ ณ สนามบินวันแรก ท่านละ 6,000 เยน / ท่าน สำหรับกรุ๊ปที่มีหัวหน้าทัวร์แล้วแต่ความประทับใจและน้ำใจจากท่าน**
7. **ไม่รวมค่าตรวจ RT-PCR ภายใน 72 ชั่วโมงก่อนการเดินทาง ใบรับรองผลการตรวจเป็นภาษาอังกฤษ** กรณีที่ลูกค้าจัดวัคซีนไม่ครบตามเงื่อนไขการเดินทางเข้าประเทศญี่ปุ่น

หมายเหตุ : กรุณาอ่านศึกษารายละเอียดทั้งหมดก่อนทำการจอง เพื่อความถูกต้องและความเข้าใจตรงกันระหว่างท่านลูกค้าและบริษัทฯ และเมื่อท่านตกลงชำระเงินมัดจำหรือค่าทัวร์ทั้งหมดกับทางบริษัทฯ แล้ว ทางบริษัทฯ จะถือว่าท่านได้ยอมรับเงื่อนไขข้อตกลงต่างๆ ทั้งหมด



FRIENDLY TRIP TRAVEL เที่ยวสนุกทุกทริป..กับเพื่อนสี่ที่รียทราเวล

790/63 ม.วิเศษสุขนคร16 ถ.ประชาธิปไตย ซ.ประชาธิปไตย90

ใบอนุญาตประกอบธุรกิจนำเที่ยว เลขที่ 11/09071

ต.บ้านคลองสวน อ.พระสมุทรเจดีย์ จ.สมุทรปราการ 10290

Friendlytrip Friendlytriptravel

Private Tour เริ่ม 2 ท่าน | ทัวร์ Summer Camp & ศึกษาดูงานต่างประเทศ | วิชาต่างประเทศ

063-919-4669, 02-409-2373

friendlytriptravel@gmail.com



1. บริษัทฯ ขอสงวนสิทธิ์ที่จะเลื่อนการเดินทางหรือปรับราคาค่าบริการขึ้นในกรณีที่ผู้ร่วมคณะไม่ถึง20ท่าน
2. ขอสงวนสิทธิ์การเก็บค่าน้ำมันและภาษีสนามบินทุกแห่งเพิ่ม หากสายการบินมีการปรับขึ้นก่อนวันเดินทาง
3. บริษัทฯ ขอสงวนสิทธิ์ในการเปลี่ยนเที่ยวบิน โดยมีต้องแจ้งให้ทราบล่วงหน้าเนื่องจากสาเหตุต่างๆ
4. บริษัทฯ จะไม่รับผิดชอบใดๆ ทั้งสิ้น หากเกิดกรณีความล่าช้าจากสายการบิน, การยกเลิกบิน, การประท้วง, การนัดหยุดงาน, การก่อการจลาจล, ภัยธรรมชาติ, การนำสิ่งของผิดกฎหมาย ซึ่งอยู่นอกเหนือความรับผิดชอบของบริษัทฯ
5. บริษัทฯ จะไม่รับผิดชอบใดๆ ทั้งสิ้น หากเกิดสิ่งของสูญหาย อันเนื่องมาจากความประมาทของท่าน, เกิดจากการโจรกรรม และ อุบัติเหตุจากความประมาทของนักท่องเที่ยวเอง
6. เมื่อก่อนตกลงชำระเงินมัดจำหรือค่าทัวร์ทั้งหมดกับทางบริษัทฯ แล้ว ทางบริษัทฯ จะถือว่าท่านได้ยอมรับเงื่อนไขข้อตกลงต่างๆ ทั้งหมด
7. รายการนี้เป็นเพียงข้อเสนอที่ต้องได้รับการยืนยันจากบริษัทฯ อีกครั้งหนึ่ง หลังจากได้สำรองโรงแรมที่พักในต่างประเทศเรียบร้อยแล้ว โดยโรงแรมจัดในระดับใกล้เคียงกัน ซึ่งอาจจะปรับเปลี่ยนตามที่ระบุในโปรแกรม
8. การจัดการเรื่องห้องพัก เป็นสิทธิ์ของโรงแรมในการจัดห้องให้กับกรุ๊ปที่เข้าพัก โดยมีห้องพักสำหรับผู้สูบบุหรี่ / ปลอดบุหรี่ได้ โดยอาจจะขอเปลี่ยนห้องได้ตามความประสงค์ของผู้ที่พัก ทั้งนี้ขึ้นอยู่กับความพร้อมให้บริการของโรงแรม และไม่สามารถรับประกันได้
9. กรณีผู้เดินทางต้องการความช่วยเหลือเป็นพิเศษ อาทิเช่น **ใช้วีซ่าวีซ่า กรุณาแจ้งบริษัทฯ อย่างช้า10วันก่อนการเดินทาง** มิฉะนั้น บริษัทฯ ไม่สามารถจัดการให้ล่วงหน้าได้
10. มัคคุเทศก์ พนักงาน และ ตัวแทนของผู้จัด ไม่มีสิทธิ์ในการให้คำสัญญาใด ๆ ทั้งสิ้นแทนผู้จัด นอกจากมีเอกสารลงนามโดยผู้มีอำนาจของผู้จัดกำกับเท่านั้น
11. ผู้จัดจะไม่รับผิดชอบและไม่สามารถคืนค่าใช้จ่ายต่างๆ ได้เนื่องจากการเป็นการกระจายกับตัวแทนต่างๆ ในกรณีที่ผู้เดินทางไม่ผ่านการพิจารณาในการตรวจคนเข้าเมือง-ออกเมือง ไม่ว่าจะเป็นกองตรวจคนเข้าเมืองหรือกรมแรงงานของทุกประเทศในรายการท่องเที่ยว อันเนื่องมาจากการกระทำที่ส่อไปในทางผิดกฎหมาย การหลบหนี เข้าออกเมือง เอกสารเดินทางไม่ถูกต้อง หรือ การถูกปฏิเสธในกรณีอื่น ๆ